



**PRÉFET  
DU PAS-DE-CALAIS**

*Liberté  
Égalité  
Fraternité*

Cartes de bruit  
stratégique de la  
4ème échéance de la  
directive 2002/49/CE

Réseau routier  
non concédé

Atlas  
cartographique

Janvier 2023

0 10 20 km

**Direction départementale  
des territoires et de la mer  
du Pas-de-Calais**

Réalisation : MCSIG  
Source : DDTM 62  
CEREMA  
BD Topo, © IGN  
Date : 20 janvier 2023  
Référence : 2023-014

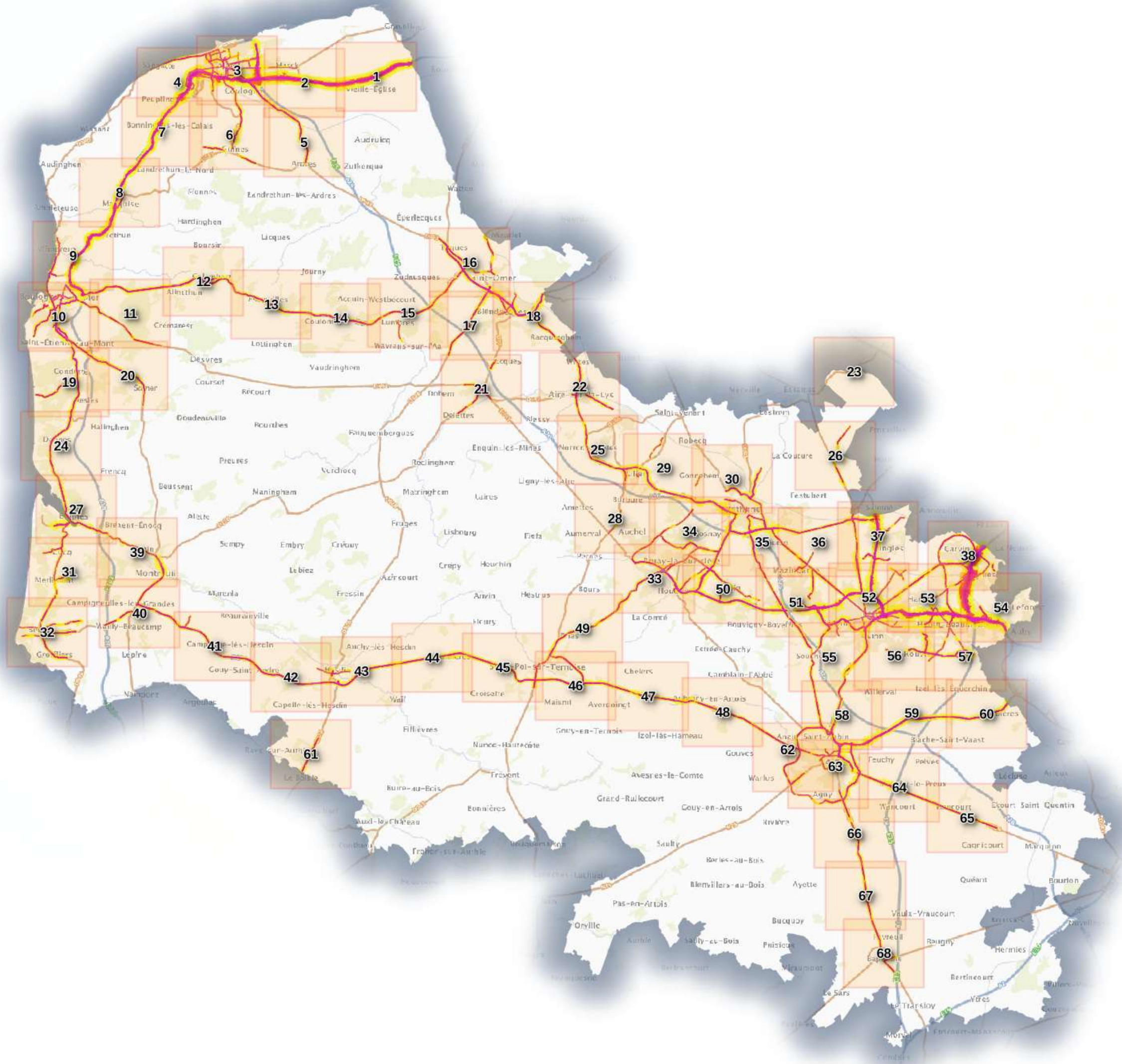



# PRÉFET DU PAS-DE-CALAIS

Liberté  
Égalité  
Fraternité

Cartes de bruit  
stratégique de la  
4ème échéance de la  
directive 2002/49/CE

Réseau routier  
non concédé

Plan d'assemblage  
Type C - Lden

Janvier 2023

0 10 20 km

Direction départementale  
des territoires et de la mer  
du Pas-de-Calais

Réalisation : MCSIG  
Source : DDTM 62  
CEREMA  
BD Topo, © IGN  
Date : 20 janvier 2023  
Référence : 2023-014

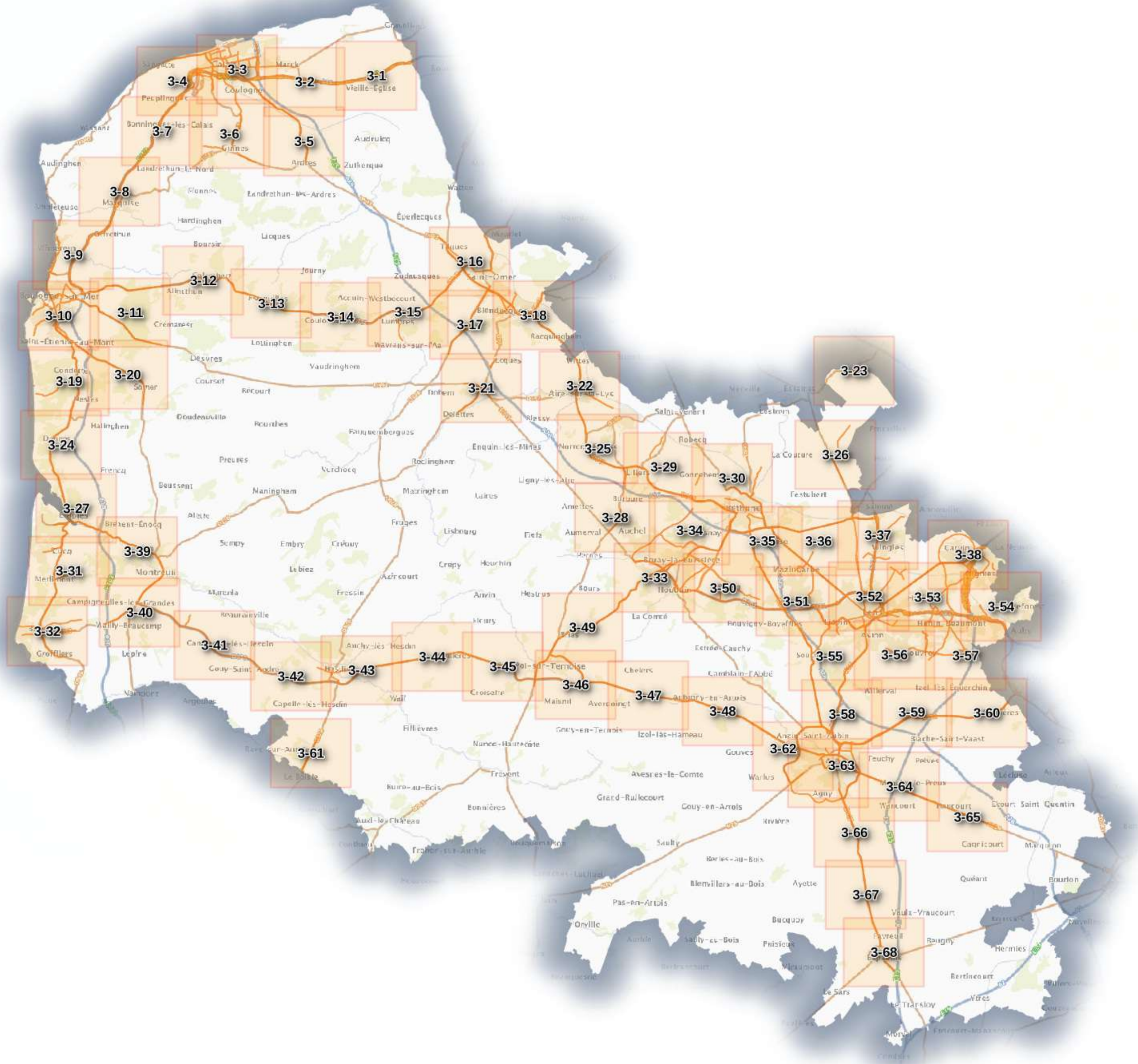



# PRÉFET DU PAS-DE-CALAIS

Liberté  
Égalité  
Fraternité

## Carte de bruit stratégique de la 4ème échéance de la directive 2002/49/CE

### Réseau routier non concédé Type C - Lden

### Planche 3-1

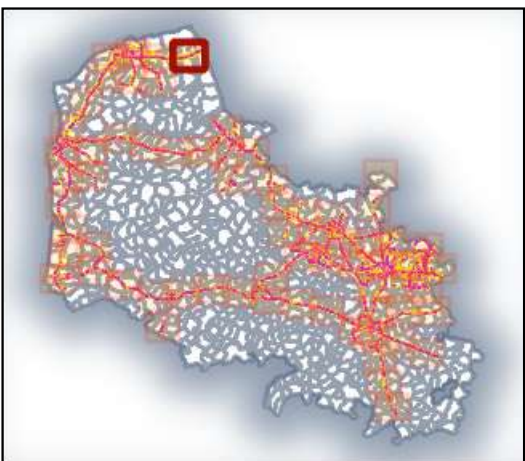

### Valeurs isophones de jour en Db(A)

 > 68

0 0.5 1 km

### Direction départementale des territoires et de la mer du Pas-de-Calais

Réalisation : MCSIG  
Source : DDTM 62  
CEREMA  
BD Topo, ©© IGN v2  
Date : 20 janvier 2023  
Référence : 2023-014





# PRÉFET DU PAS-DE-CALAIS

Liberté  
Égalité  
Fraternité

Carte de bruit stratégique  
de la 4ème échéance  
de la directive 2002/49/CE

Réseau routier  
non concédé  
Type C - Lden

Planche 3-2

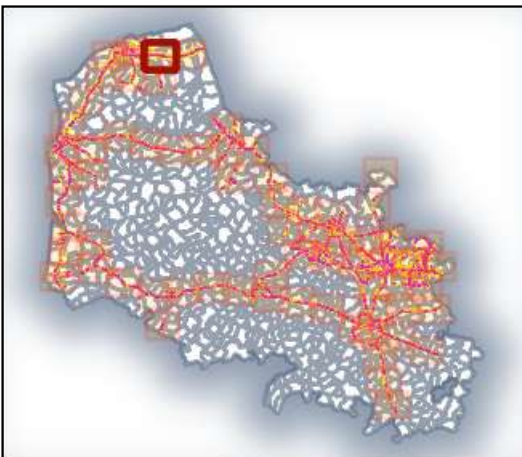

Valeurs isophones  
de jour en Db(A)

 > 68

0 0.5 1 km

Direction départementale  
des territoires et de la mer  
du Pas-de-Calais

Réalisation : MCSIG  
Source : DDTM 62  
CEREMA  
BD Topo, ©© IGN v2  
Date : 20 janvier 2023  
Référence : 2023-014

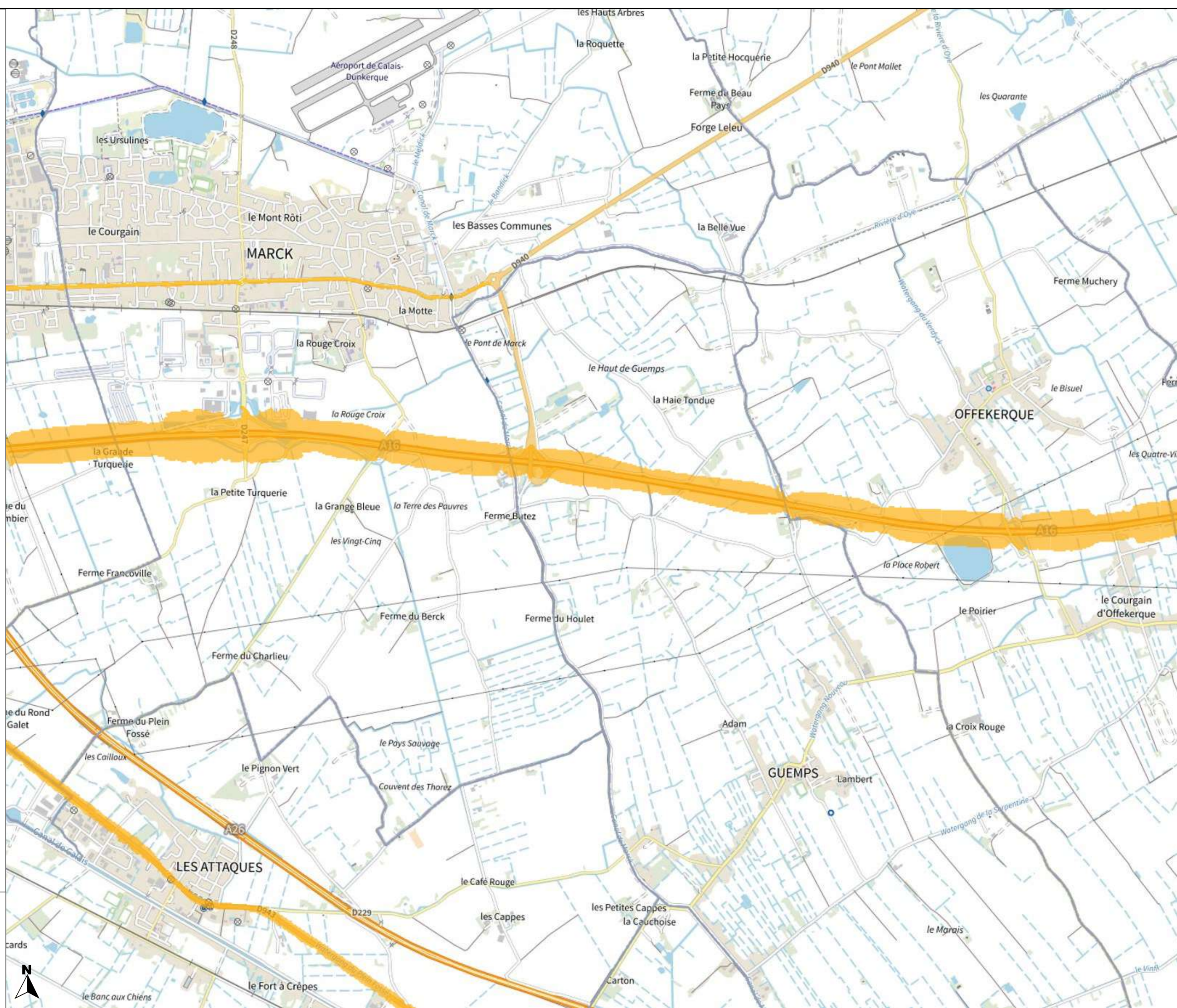



**PRÉFET  
DU PAS-DE-CALAIS**

Liberté  
Égalité  
Fraternité

Carte de bruit stratégique  
de la 4ème échéance  
de la directive 2002/49/CE

Réseau routier  
non concédé  
Type C - Lden

Planche 3-3

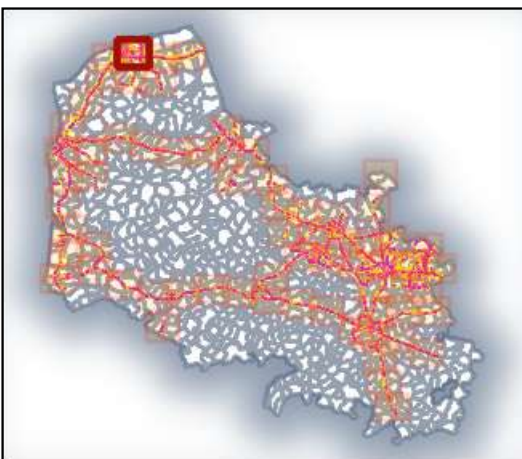

Valeurs isophones  
de jour en Db(A)

 > 68

0 0.5 1 km

**Direction départementale  
des territoires et de la mer  
du Pas-de-Calais**

Réalisation : MCSIG  
Source : DDTM 62  
CEREMA  
BD Topo, © IGN v2  
Date : 20 janvier 2023  
Référence : 2023-014

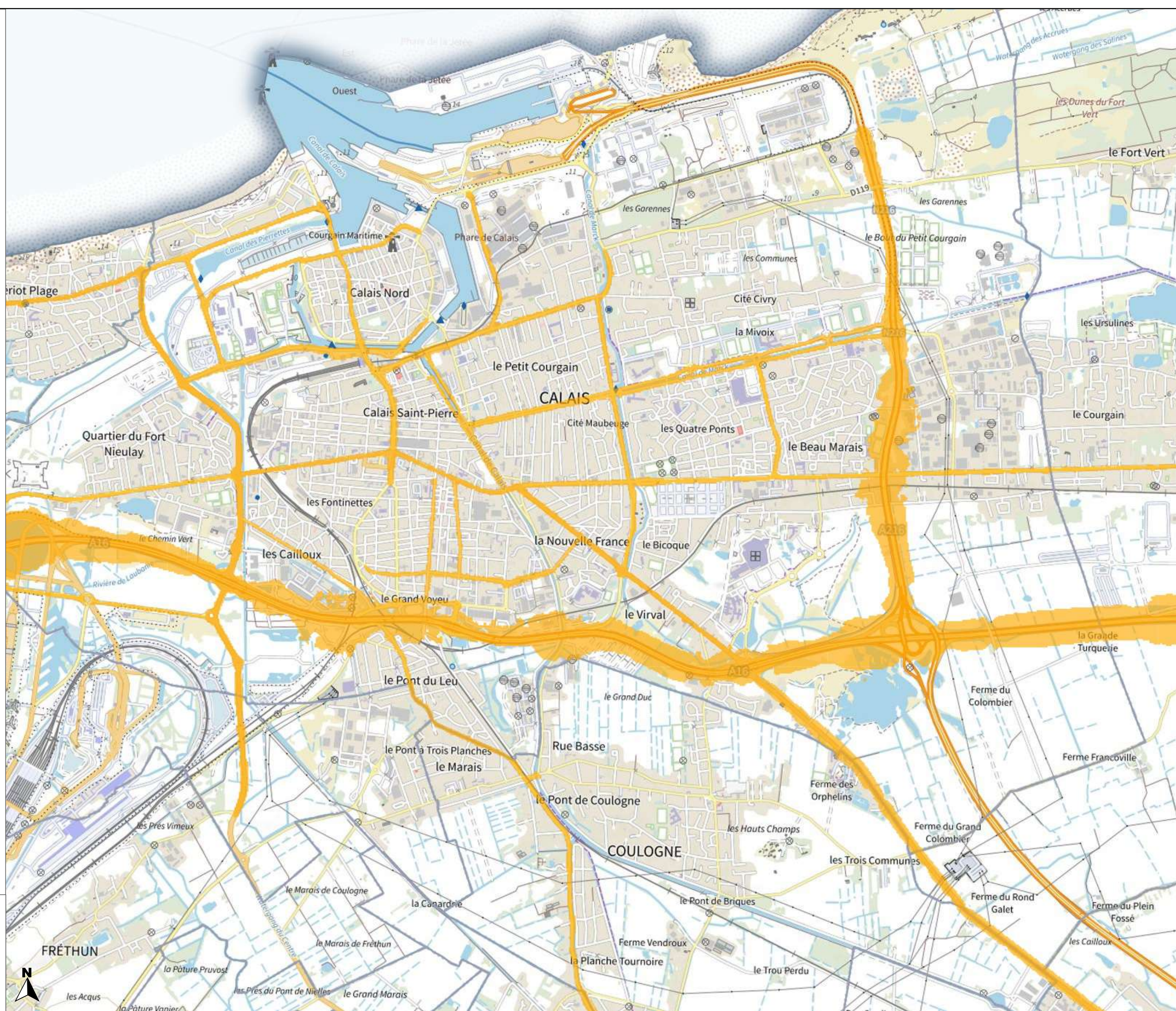



# PRÉFET DU PAS-DE-CALAIS

Liberté  
Égalité  
Fraternité

Carte de bruit stratégique  
de la 4ème échéance  
de la directive 2002/49/CE

Réseau routier  
non concédé  
Type C - Lden

Planche 3-4

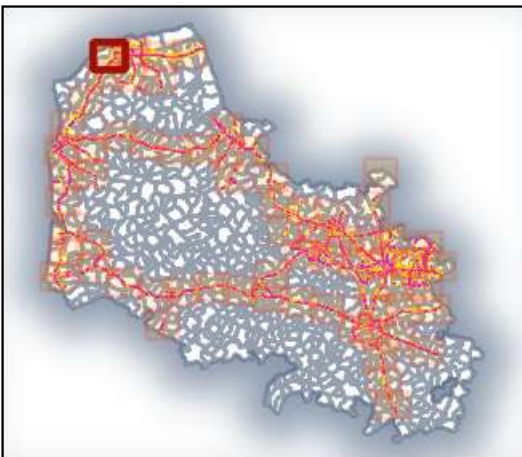

Valeurs isophones  
de jour en Db(A)

 > 68

0 0.5 1 km

Direction départementale  
des territoires et de la mer  
du Pas-de-Calais

Réalisation : MCSIG  
Source : DDTM 62  
CEREMA  
BD Topo, © IGN v2  
Date : 20 janvier 2023  
Référence : 2023-014





# PRÉFET DU PAS-DE-CALAIS

Liberté  
Égalité  
Fraternité

Carte de bruit stratégique  
de la 4ème échéance  
de la directive 2002/49/CE

Réseau routier  
non concédé  
Type C - Lden

Planche 3-5

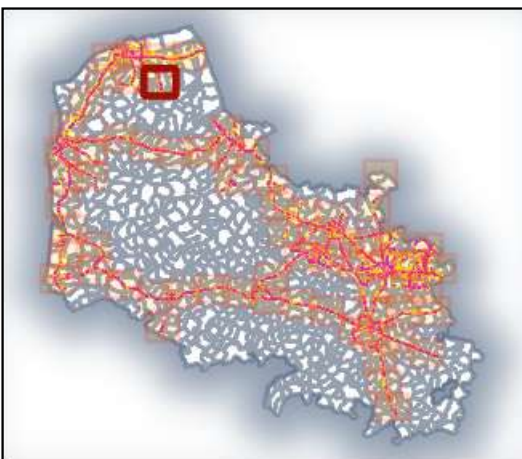

Valeurs isophones  
de jour en Db(A)

 > 68

0 0.5 1 km

Direction départementale  
des territoires et de la mer  
du Pas-de-Calais

Réalisation : MCSIG  
Source : DDTM 62  
CEREMA  
BD Topo, © IGN v2  
Date : 20 janvier 2023  
Référence : 2023-014

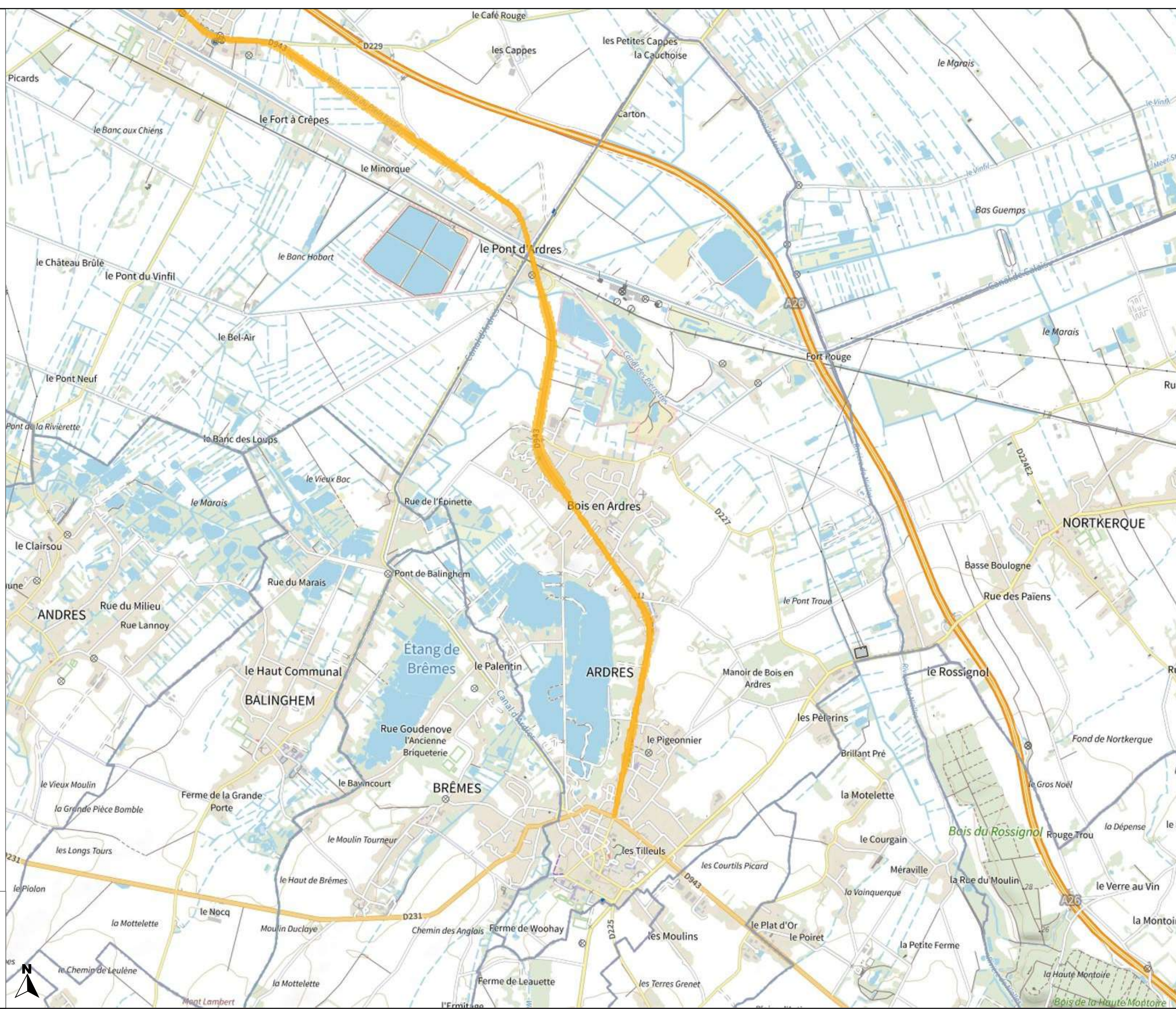



# PRÉFET DU PAS-DE-CALAIS

Liberté  
Égalité  
Fraternité

Carte de bruit stratégique  
de la 4ème échéance  
de la directive 2002/49/CE

Réseau routier  
non concédé  
Type C - Lden

Planche 3-6

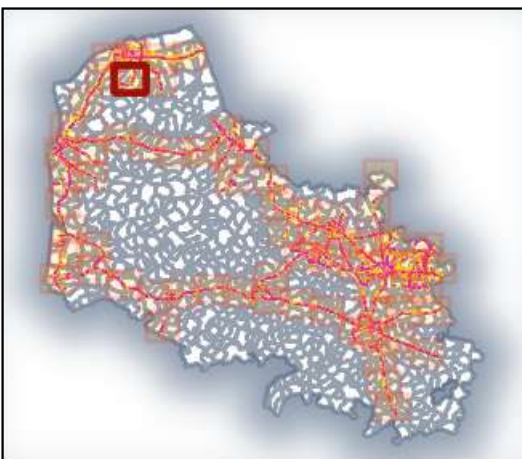

Valeurs isophones  
de jour en Db(A)

 > 68

0 0.5 1 km

Direction départementale  
des territoires et de la mer  
du Pas-de-Calais

Réalisation : MCSIG  
Source : DDTM 62  
CEREMA  
BD Topo, ©© IGN v2  
Date : 20 janvier 2023  
Référence : 2023-014







# PRÉFET DU PAS-DE-CALAIS

Liberté  
Égalité  
Fraternité

Carte de bruit stratégique  
de la 4ème échéance  
de la directive 2002/49/CE

Réseau routier  
non concédé  
Type C - Lden

Planche 3-7

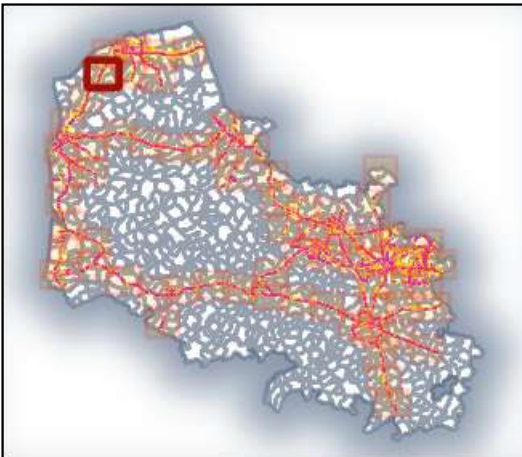

Valeurs isophones  
de jour en Db(A)

 > 68

0 0.5 1 km

Direction départementale  
des territoires et de la mer  
du Pas-de-Calais

Réalisation : MCSIG  
Source : DDTM 62  
CEREMA  
BD Topo, © IGN v2  
Date : 20 janvier 2023  
Référence : 2023-014

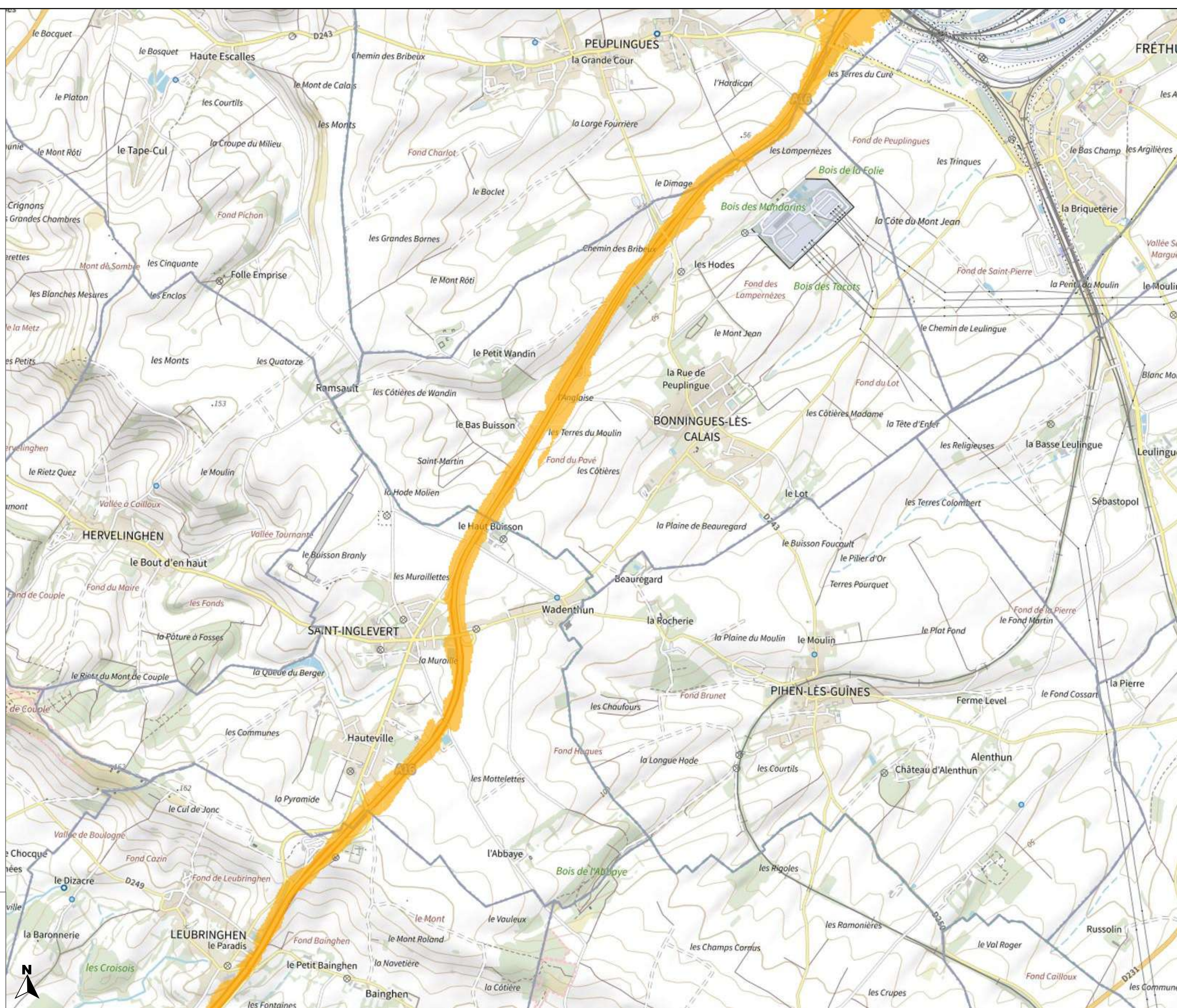



# PRÉFET DU PAS-DE-CALAIS

Liberté  
Égalité  
Fraternité

Carte de bruit stratégique  
de la 4ème échéance  
de la directive 2002/49/CE

Réseau routier  
non concédé  
Type C - Lden

Planche 3-8

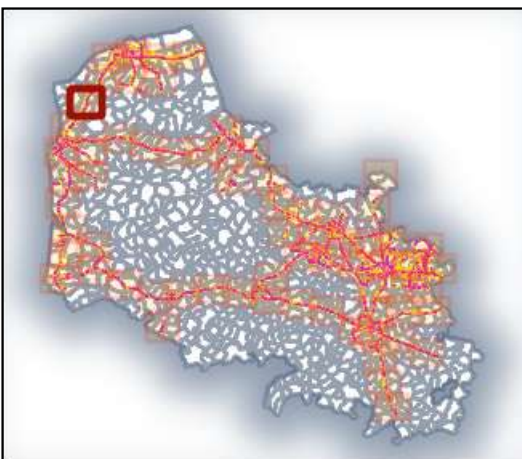

Valeurs isophones  
de jour en Db(A)

 > 68

0 0.5 1 km

Direction départementale  
des territoires et de la mer  
du Pas-de-Calais

Réalisation : MCSIG  
Source : DDTM 62  
CEREMA  
BD Topo, © IGN v2  
Date : 20 janvier 2023  
Référence : 2023-014





# PRÉFET DU PAS-DE-CALAIS

Liberté  
Égalité  
Fraternité

Carte de bruit stratégique  
de la 4ème échéance  
de la directive 2002/49/CE

Réseau routier  
non concédé  
Type C - Lden

Planche 3-9

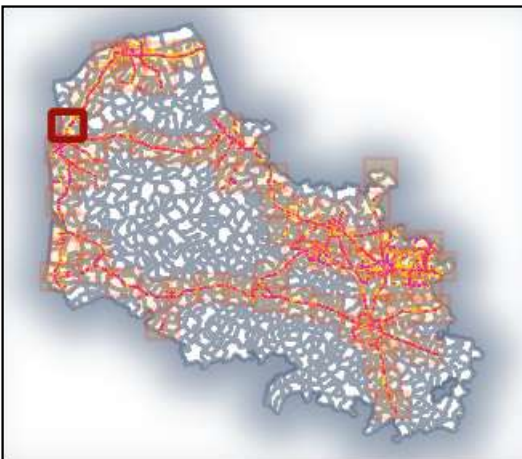

Valeurs isophones  
de jour en Db(A)

 > 68

0 0.5 1 km



Direction départementale  
des territoires et de la mer  
du Pas-de-Calais

Réalisation : MCSIG  
Source : DDTM 62  
CEREMA  
BD Topo, © IGN v2  
Date : 20 janvier 2023  
Référence : 2023-014

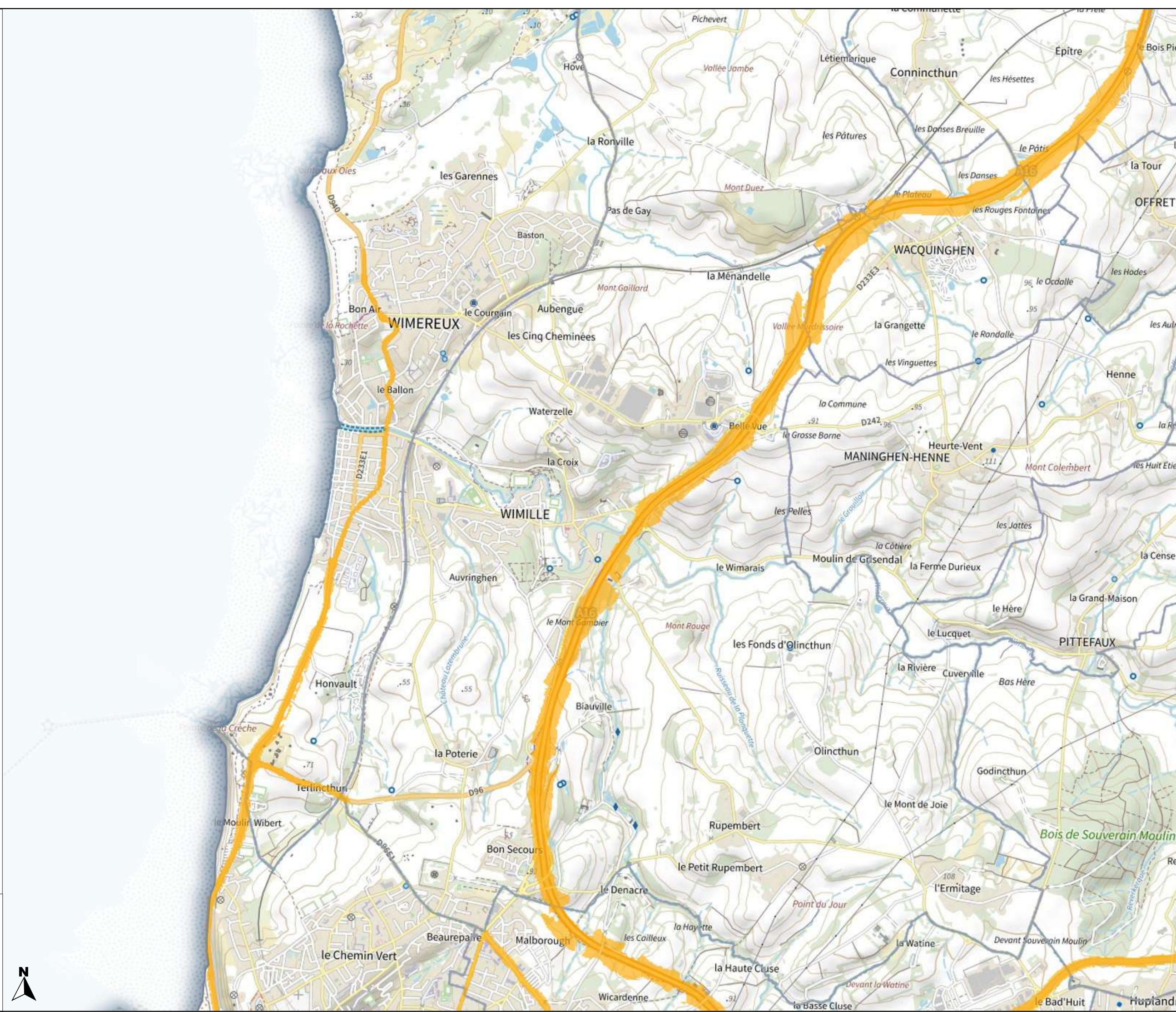



# PRÉFET DU PAS-DE-CALAIS

Liberté  
Égalité  
Fraternité

## Carte de bruit stratégique de la 4ème échéance de la directive 2002/49/CE

Réseau routier  
non concédé  
Type C - Lden

Planche 3-10

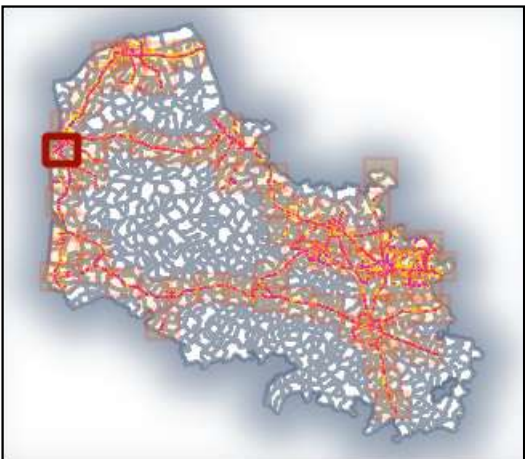

Valeurs isophones  
de jour en Db(A)

 > 68

0 0.5 1 km

Direction départementale  
des territoires et de la mer  
du Pas-de-Calais

Réalisation : MCSIG  
Source : DDTM 62  
CEREMA  
BD Topo, © IGN v2  
Date : 20 janvier 2023  
Référence : 2023-014





# PRÉFET DU PAS-DE-CALAIS

Liberté  
Égalité  
Fraternité

Carte de bruit stratégique  
de la 4ème échéance  
de la directive 2002/49/CE

Réseau routier  
non concédé  
Type C - Lden

Planche 3-11

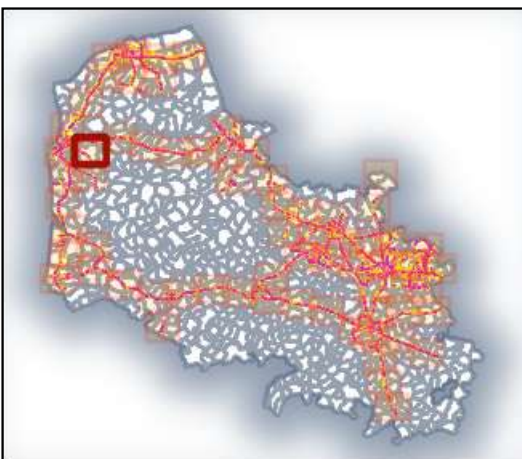

Valeurs isophones  
de jour en Db(A)

 > 68

0 0.5 1 km

Direction départementale  
des territoires et de la mer  
du Pas-de-Calais

Réalisation : MCSIG  
Source : DDTM 62  
CEREMA  
BD Topo, © IGN v2  
Date : 20 janvier 2023  
Référence : 2023-014

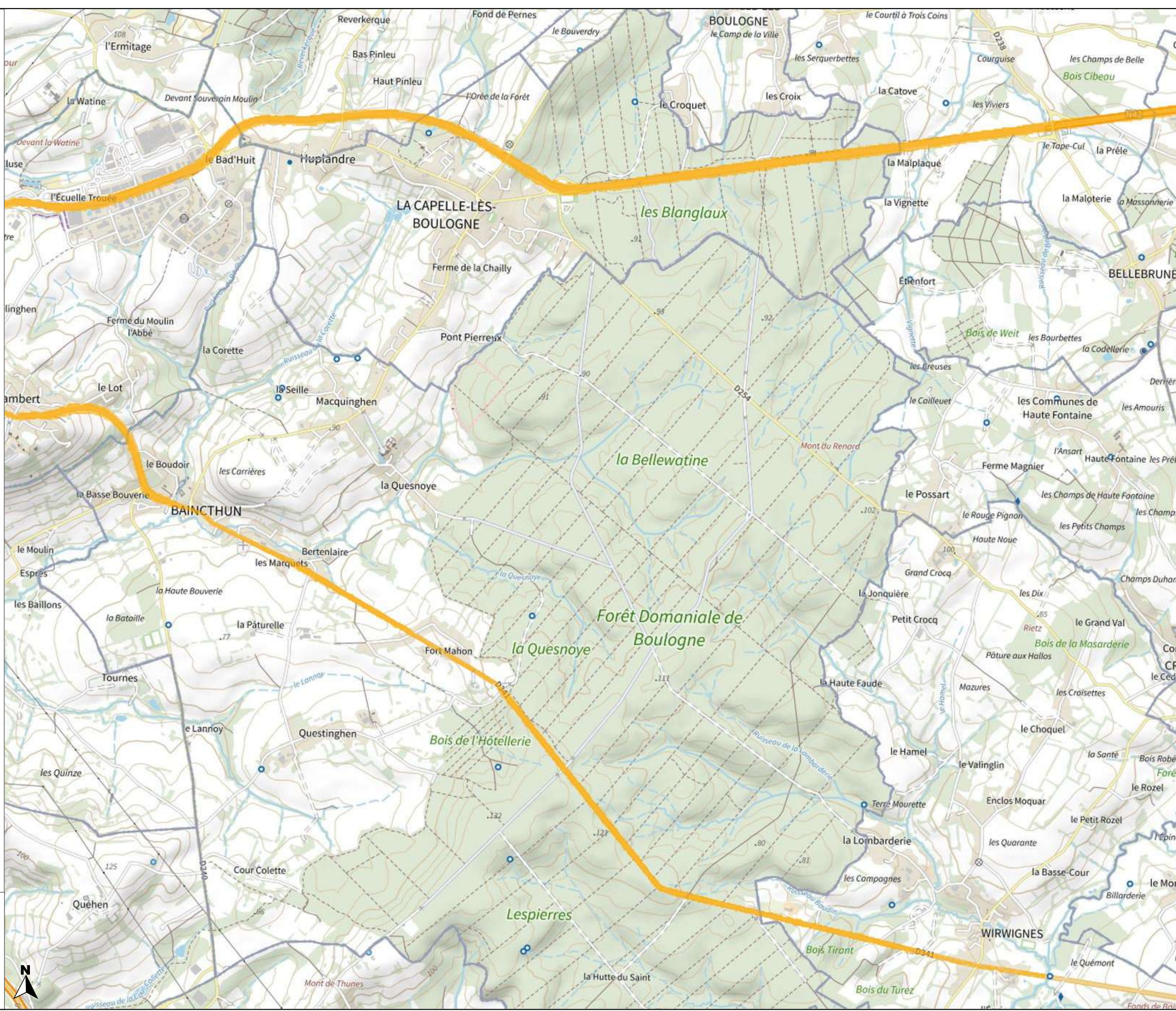



# PRÉFET DU PAS-DE-CALAIS

Liberté  
Égalité  
Fraternité

Carte de bruit stratégique  
de la 4ème échéance  
de la directive 2002/49/CE

Réseau routier  
non concédé  
Type C - Lden

Planche 3-12

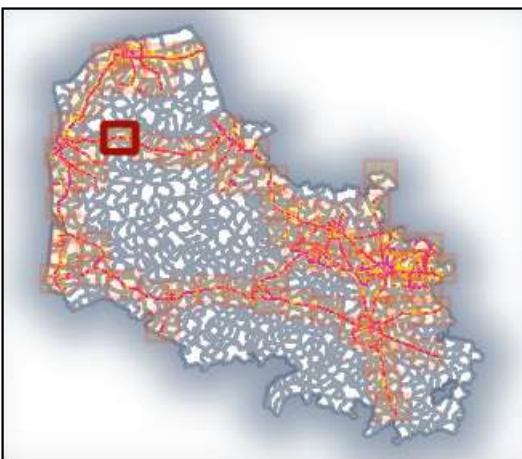

Valeurs isophones  
de jour en Db(A)

 > 68

0 0.5 1 km

Direction départementale  
des territoires et de la mer  
du Pas-de-Calais

Réalisation : MCSIG  
Source : DDTM 62  
CEREMA  
BD Topo, © IGN v2  
Date : 20 janvier 2023  
Référence : 2023-014

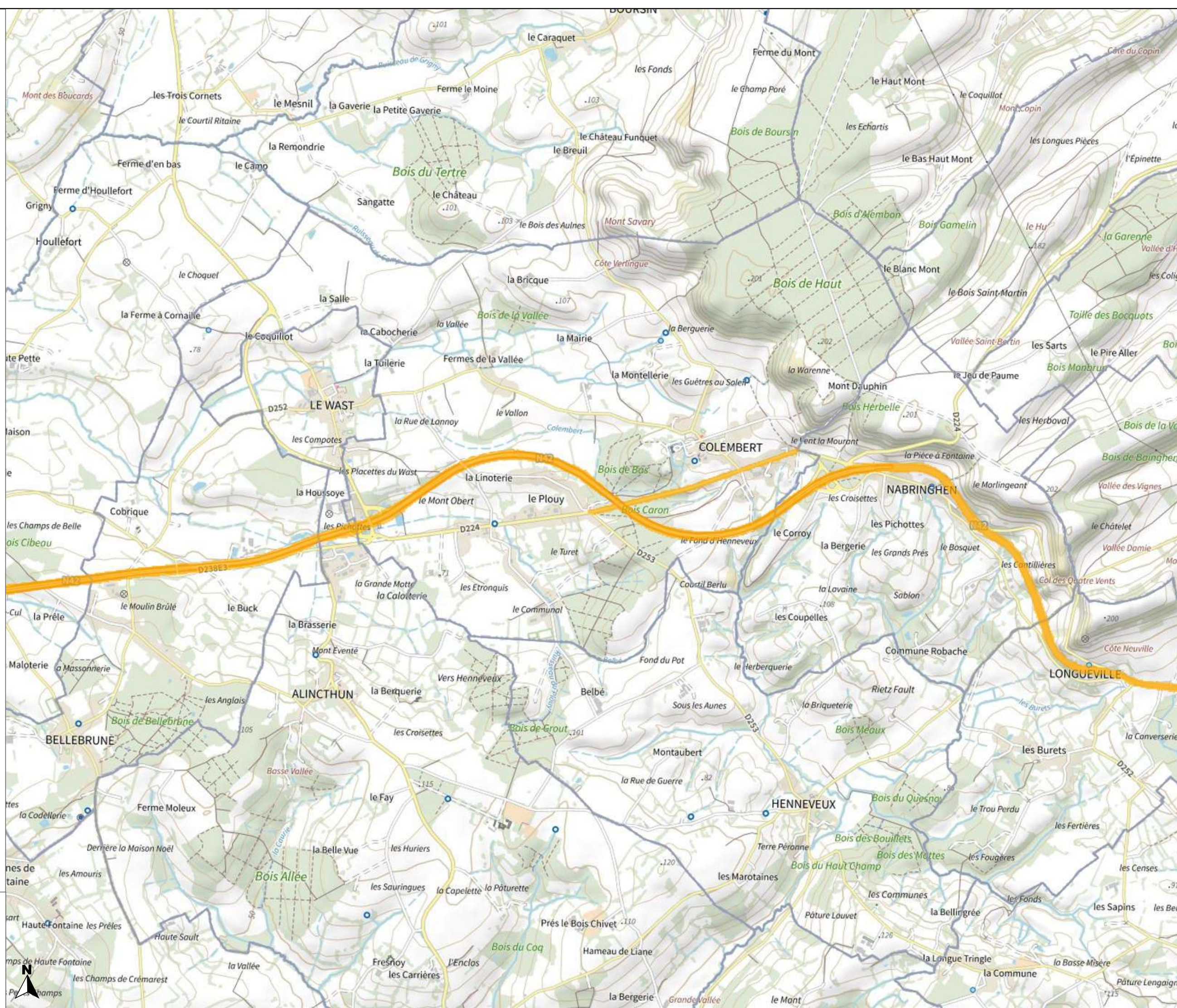



# PRÉFET DU PAS-DE-CALAIS

Liberté  
Égalité  
Fraternité

## Carte de bruit stratégique de la 4ème échéance de la directive 2002/49/CE

### Réseau routier non concédé Type C - Lden

### Planche 3-13

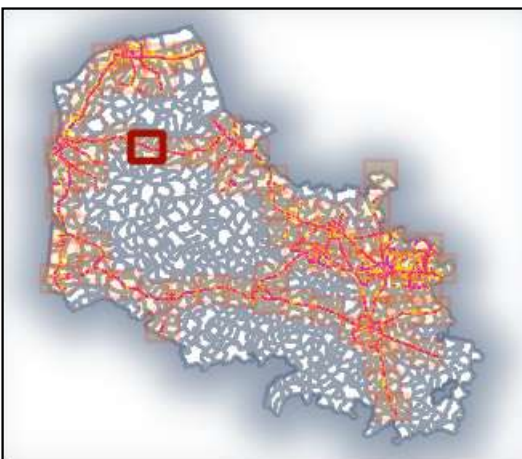

### Valeurs isophones de jour en Db(A)

 > 68

0 0.5 1 km

### Direction départementale des territoires et de la mer du Pas-de-Calais

Réalisation : MCSIG  
Source : DDTM 62  
CEREMA  
BD Topo, © IGN v2  
Date : 20 janvier 2023  
Référence : 2023-014

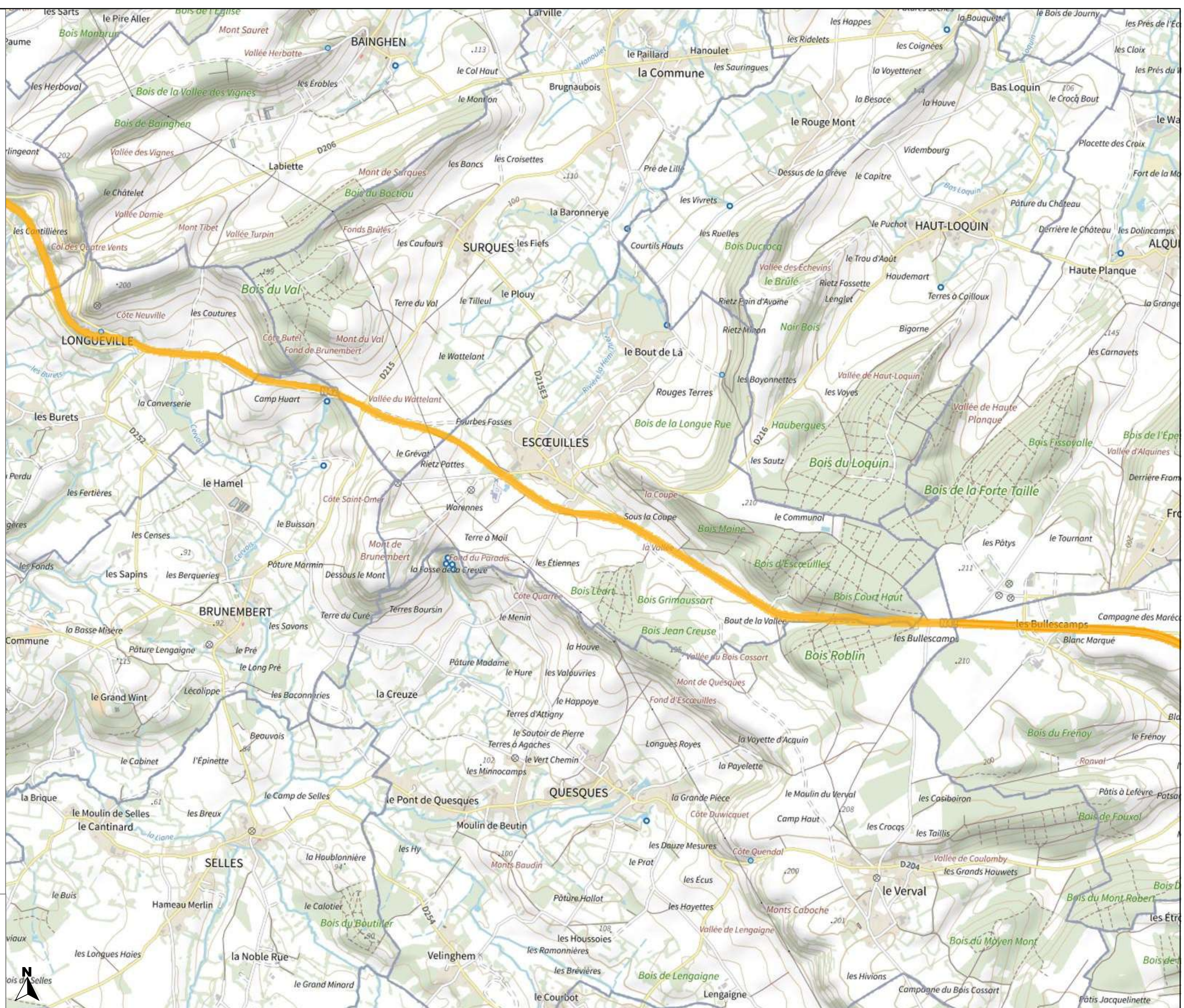



# PRÉFET DU PAS-DE-CALAIS

Liberté  
Égalité  
Fraternité

Carte de bruit stratégique  
de la 4ème échéance  
de la directive 2002/49/CE

Réseau routier  
non concédé  
Type C - Lden

Planche 3-14

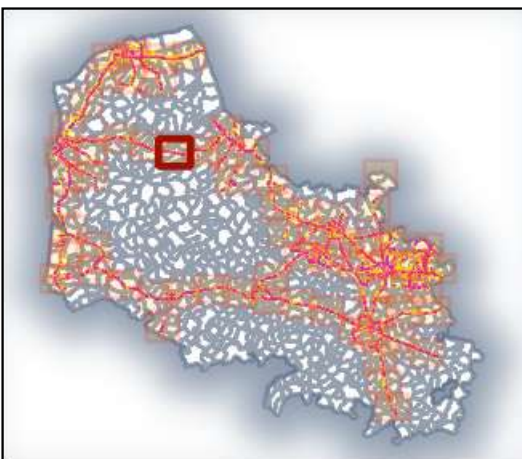

Valeurs isophones  
de jour en Db(A)

 > 68

0 0.5 1 km

Direction départementale  
des territoires et de la mer  
du Pas-de-Calais

Réalisation : MCSIG  
Source : DDTM 62  
CEREMA  
BD Topo, © IGN v2  
Date : 20 janvier 2023  
Référence : 2023-014

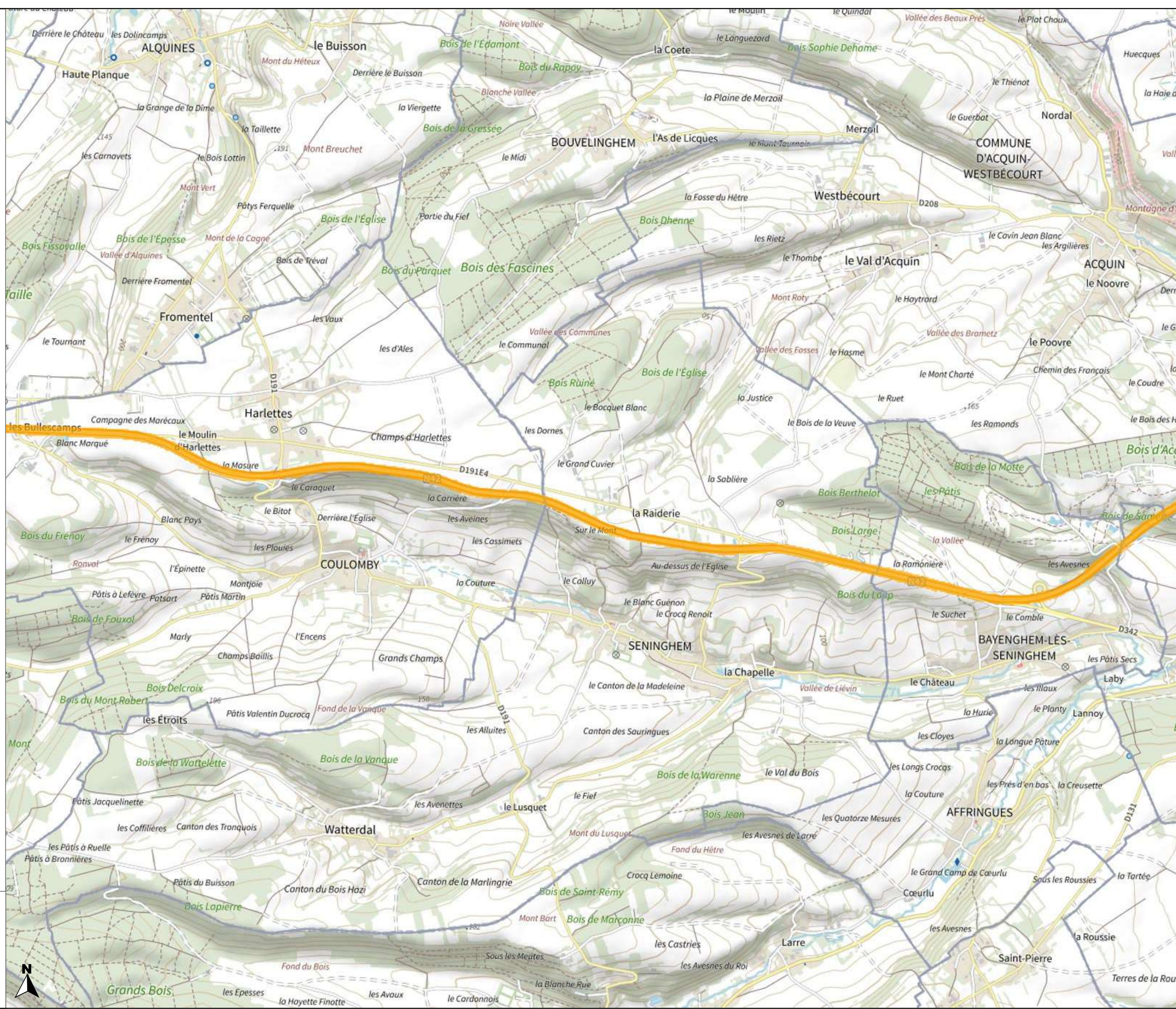





# PRÉFET DU PAS-DE-CALAIS

Liberté  
Égalité  
Fraternité

## Carte de bruit stratégique de la 4ème échéance de la directive 2002/49/CE

### Réseau routier non concédé Type C - Lden

### Planche 3-15

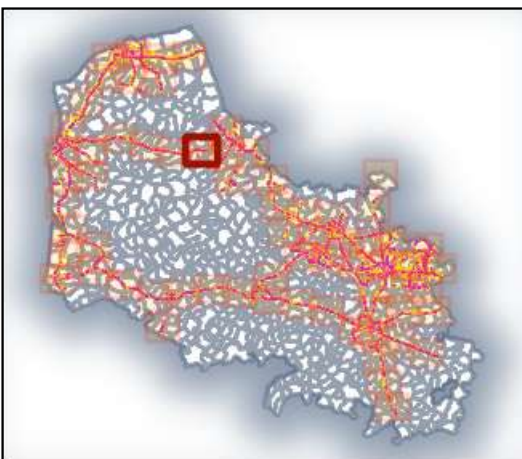

### Valeurs isophones de jour en Db(A)

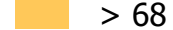
 > 68

0 0.5 1 km

### Direction départementale des territoires et de la mer du Pas-de-Calais

Réalisation : MCSIG  
Source : DDTM 62  
CEREMA  
BD Topo, © IGN v2  
Date : 20 janvier 2023  
Référence : 2023-014

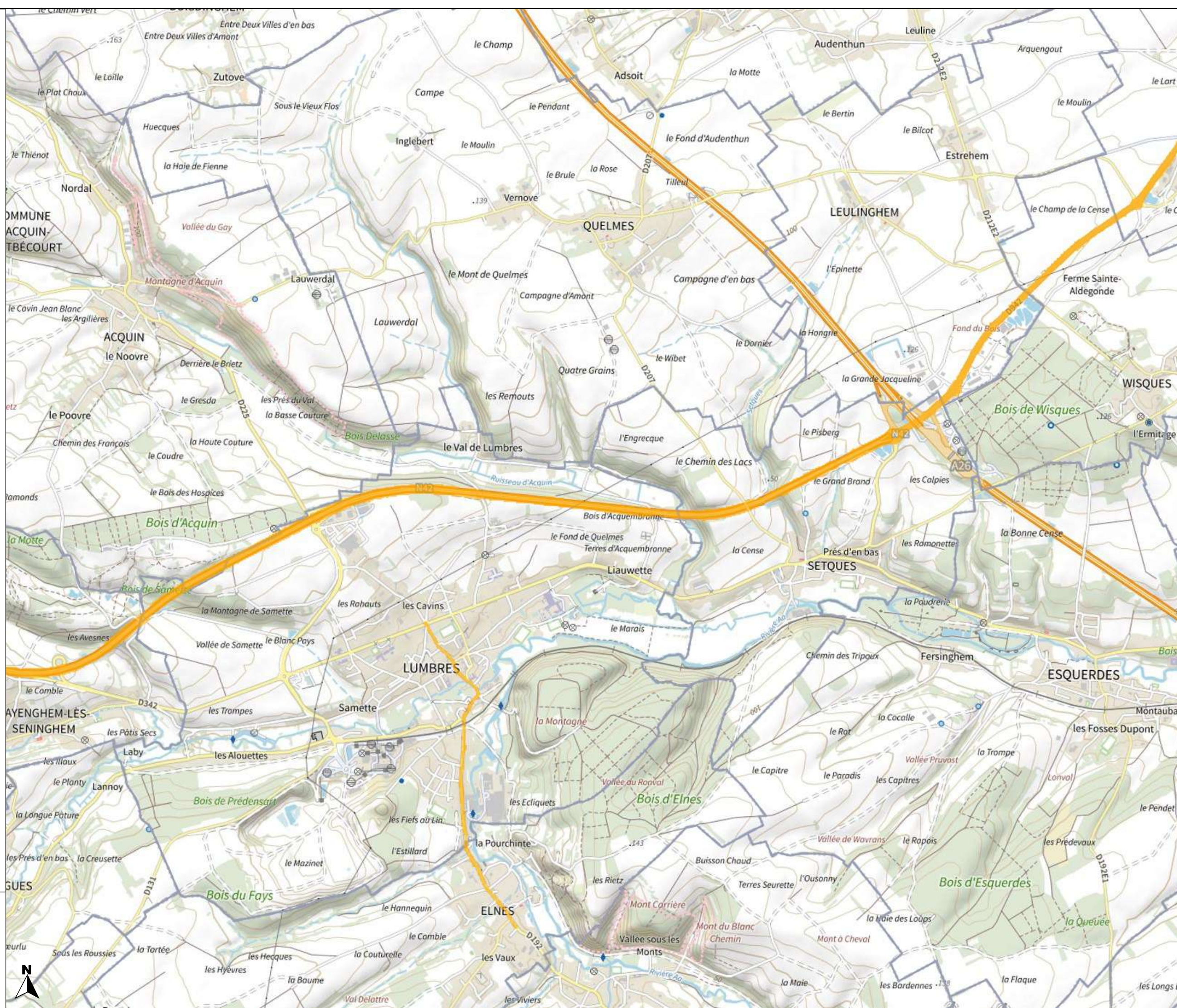



# PRÉFET DU PAS-DE-CALAIS

Liberté  
Égalité  
Fraternité

## Carte de bruit stratégique de la 4ème échéance de la directive 2002/49/CE

### Réseau routier non concédé Type C - Lden

### Planche 3-16

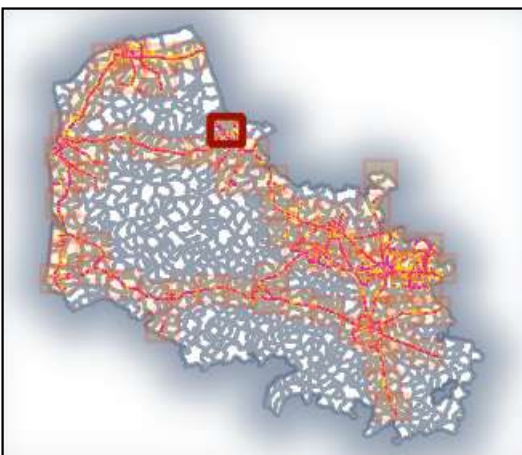

### Valeurs isophones de jour en Db(A)

 > 68

0 0.5 1 km

### Direction départementale des territoires et de la mer du Pas-de-Calais

Réalisation : MCSIG  
Source : DDTM 62  
CEREMA  
BD Topo, ©© IGN v2  
Date : 20 janvier 2023  
Référence : 2023-014

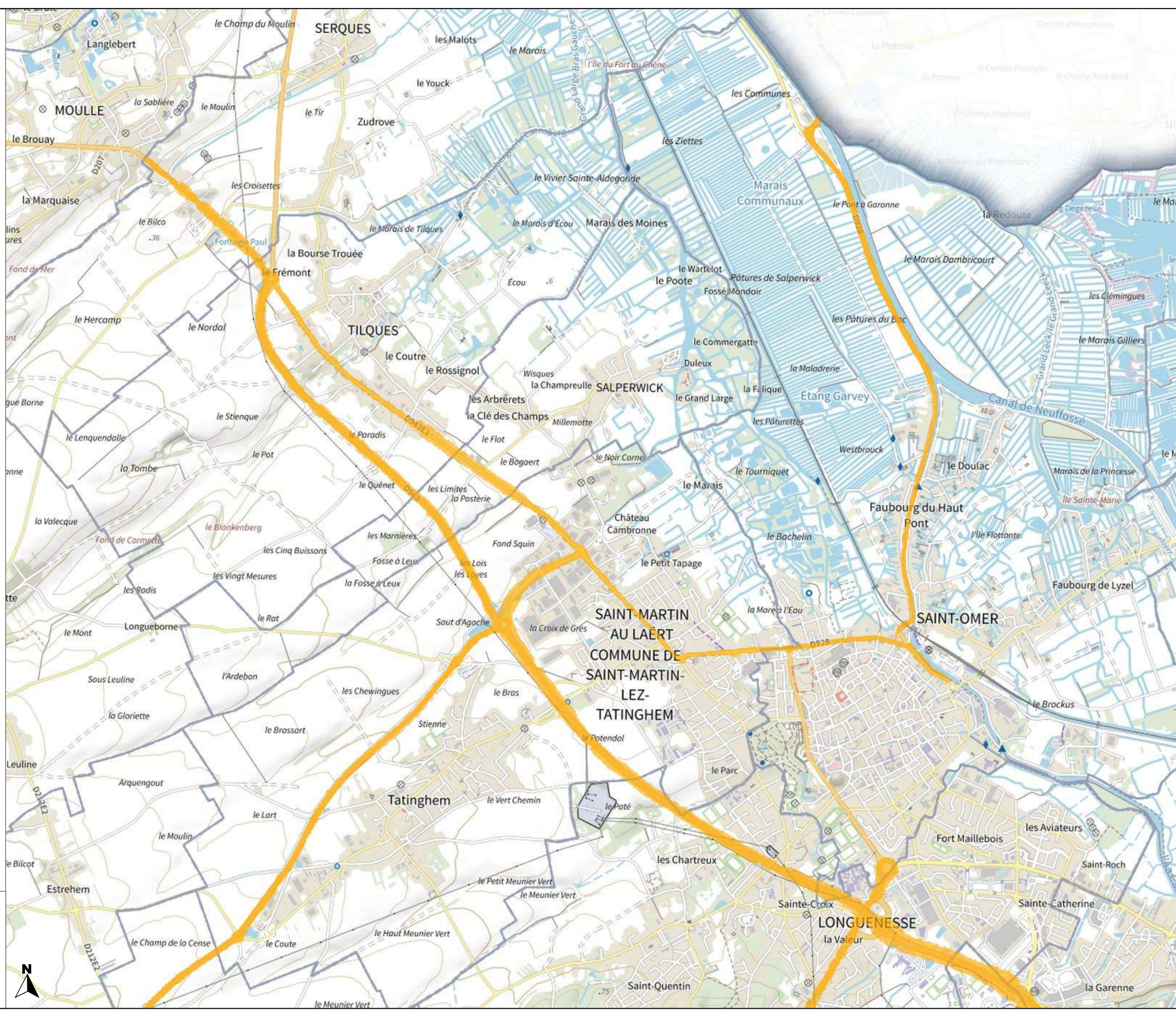



# PRÉFET DU PAS-DE-CALAIS

Liberté  
Égalité  
Fraternité

Carte de bruit stratégique  
de la 4ème échéance  
de la directive 2002/49/CE

Réseau routier  
non concédé  
Type C - Lden

Planche 3-17

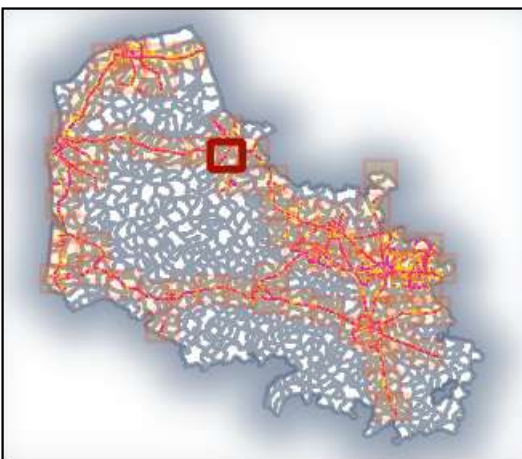

Valeurs isophones  
de jour en Db(A)

 > 68

0 0.5 1 km

Direction départementale  
des territoires et de la mer  
du Pas-de-Calais

Réalisation : MCSIG  
Source : DDTM 62  
CEREMA  
BD Topo, © IGN v2  
Date : 20 janvier 2023  
Référence : 2023-014





# PRÉFET DU PAS-DE-CALAIS

Liberté  
Égalité  
Fraternité

Carte de bruit stratégique  
de la 4ème échéance  
de la directive 2002/49/CE

Réseau routier  
non concédé  
Type C - Lden

Planche 3-18

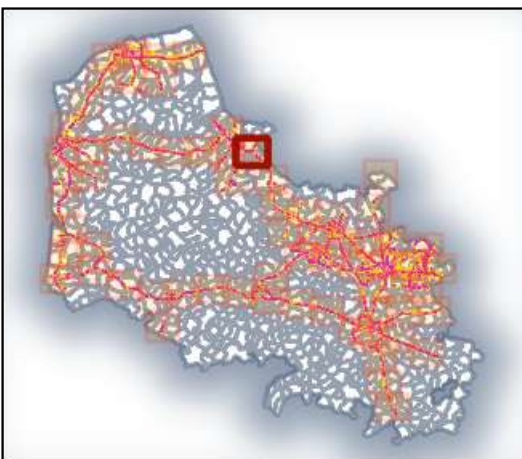

Valeurs isophones  
de jour en Db(A)

 > 68

0 0.5 1 km

Direction départementale  
des territoires et de la mer  
du Pas-de-Calais

Réalisation : MCSIG  
Source : DDTM 62  
CEREMA  
BD Topo, ©© IGN v2  
Date : 20 janvier 2023  
Référence : 2023-014

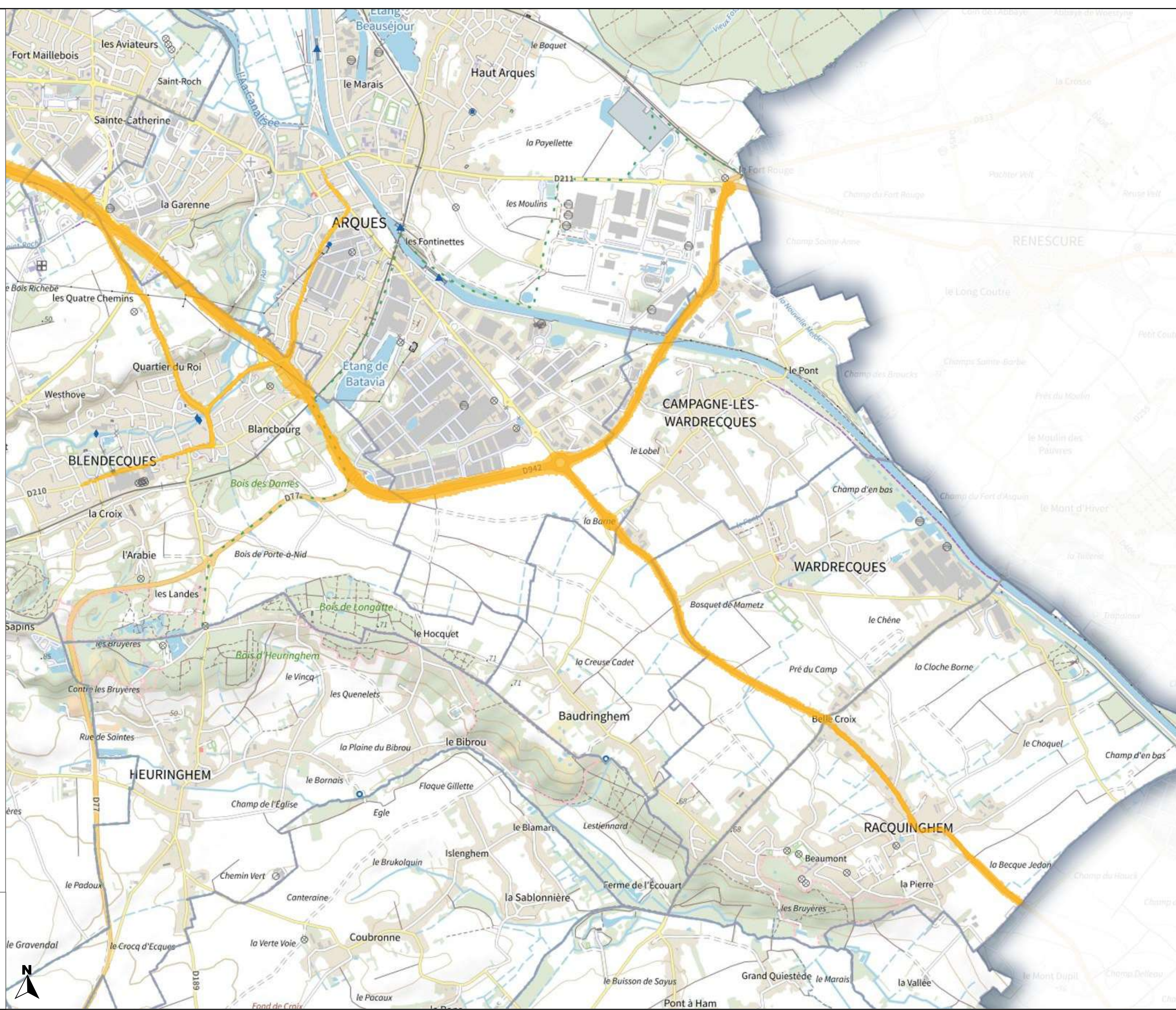



# PRÉFET DU PAS-DE-CALAIS

Liberté  
Égalité  
Fraternité

## Carte de bruit stratégique de la 4ème échéance de la directive 2002/49/CE

### Réseau routier non concédé Type C - Lden

### Planche 3-19

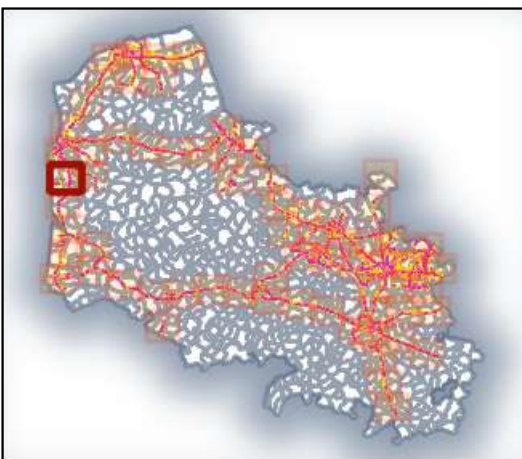

### Valeurs isophones de jour en Db(A)

 > 68

0 0.5 1 km

### Direction départementale des territoires et de la mer du Pas-de-Calais

Réalisation : MCSIG  
Source : DDTM 62  
CEREMA  
BD Topo, © IGN v2  
Date : 20 janvier 2023  
Référence : 2023-014

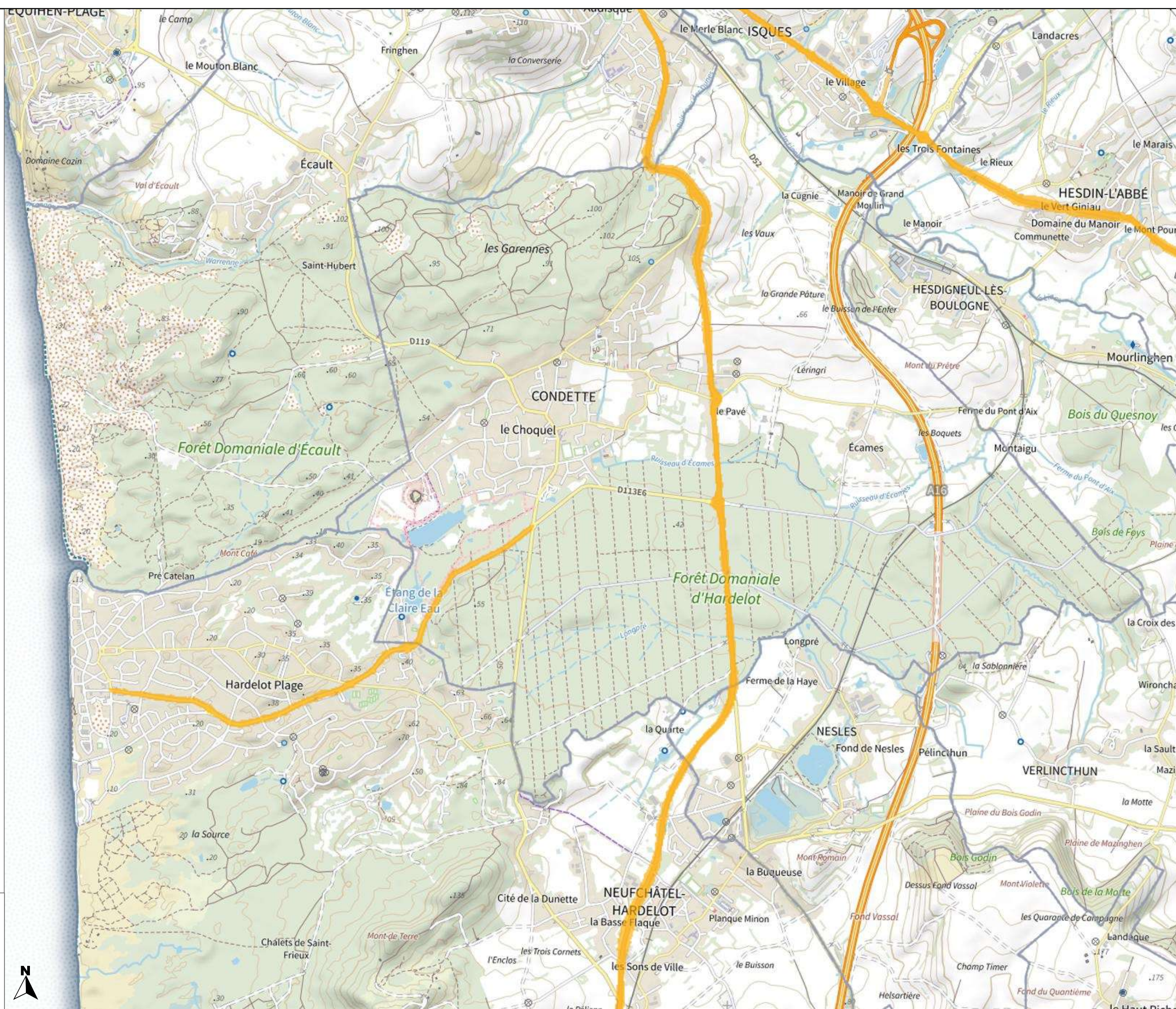



# PRÉFET DU PAS-DE-CALAIS

Liberté  
Égalité  
Fraternité

Carte de bruit stratégique  
de la 4ème échéance  
de la directive 2002/49/CE

Réseau routier  
non concédé  
Type C - Lden

Planche 3-20

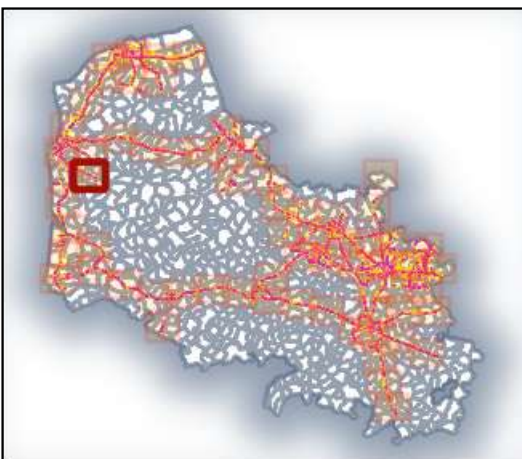

Valeurs isophones  
de jour en Db(A)

 > 68

0 0.5 1 km

Direction départementale  
des territoires et de la mer  
du Pas-de-Calais

Réalisation : MCSIG  
Source : DDTM 62  
CEREMA  
BD Topo, © IGN v2  
Date : 20 janvier 2023  
Référence : 2023-014





# PRÉFET DU PAS-DE-CALAIS

Liberté  
Égalité  
Fraternité

Carte de bruit stratégique  
de la 4ème échéance  
de la directive 2002/49/CE

Réseau routier  
non concédé  
Type C - Lden

Planche 3-21

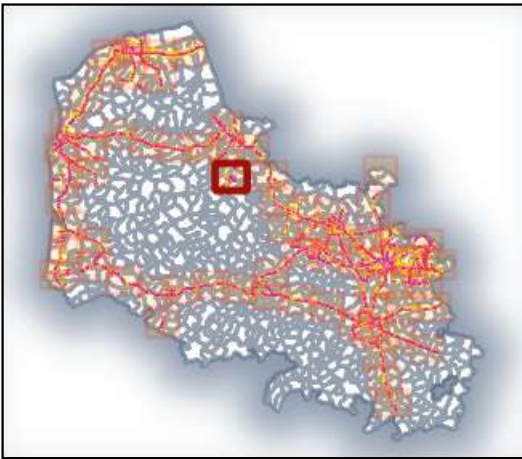

Valeurs isophones  
de jour en Db(A)

 > 68

0 0.5 1 km

Direction départementale  
des territoires et de la mer  
du Pas-de-Calais

Réalisation : MCSIG  
Source : DDTM 62  
CEREMA  
BD Topo, © IGN v2  
Date : 20 janvier 2023  
Référence : 2023-014





# PRÉFET DU PAS-DE-CALAIS

Liberté  
Égalité  
Fraternité

Carte de bruit stratégique  
de la 4ème échéance  
de la directive 2002/49/CE

Réseau routier  
non concédé  
Type C - Lden

Planche 3-22

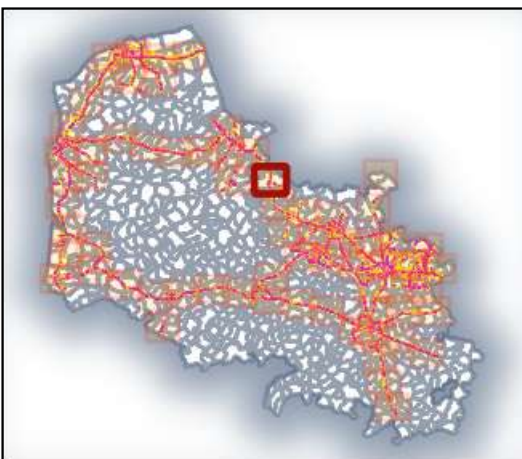

Valeurs isophones  
de jour en Db(A)

 > 68

0 0.5 1 km

Direction départementale  
des territoires et de la mer  
du Pas-de-Calais

Réalisation : MCSIG  
Source : DDTM 62  
CEREMA  
BD Topo, © IGN v2  
Date : 20 janvier 2023  
Référence : 2023-014

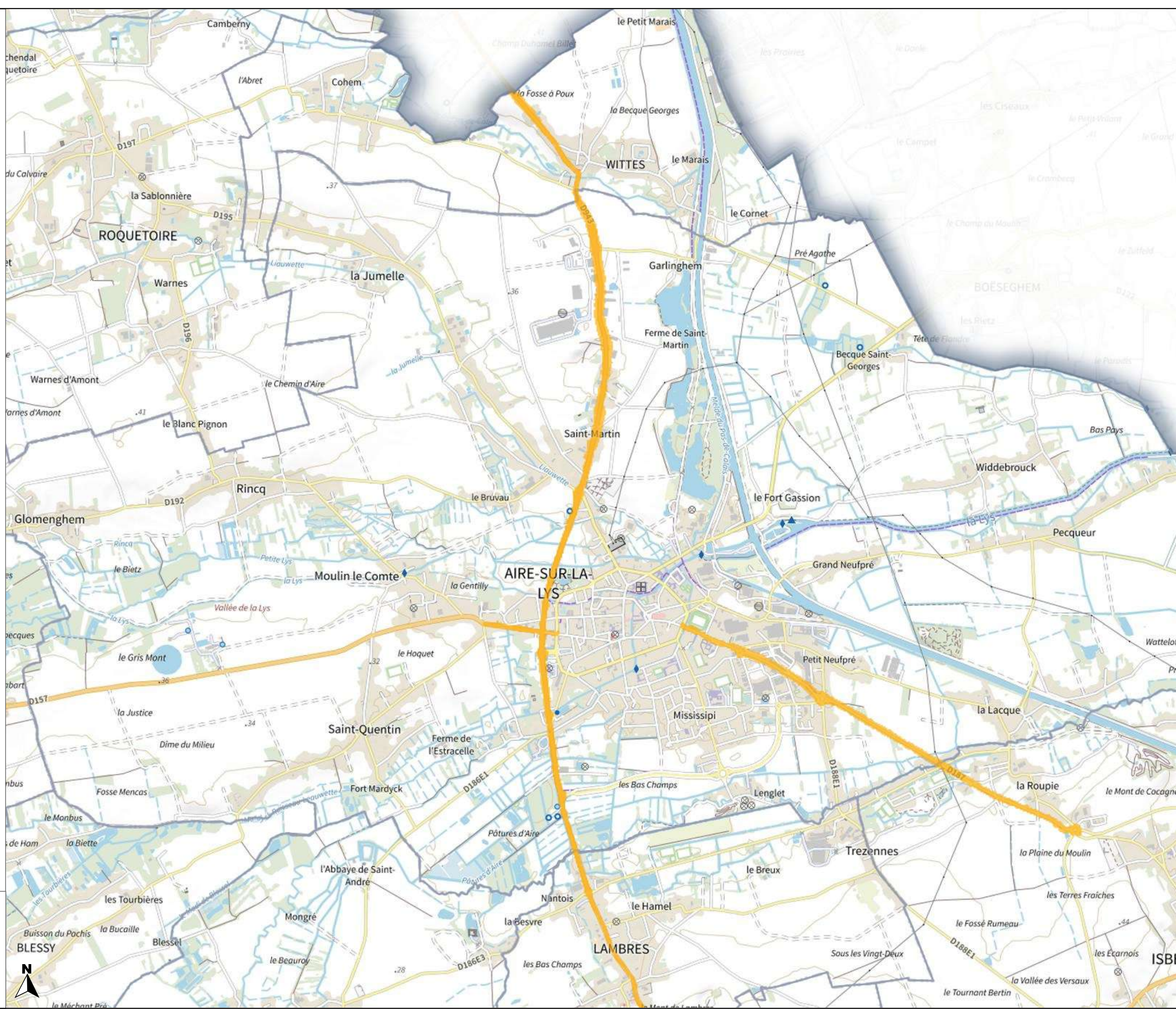





**PRÉFET  
DU PAS-DE-CALAIS**

*Liberté  
Égalité  
Fraternité*

Carte de bruit stratégique  
de la 4ème échéance  
de la directive 2002/49/CE

Réseau routier  
non concédé  
Type C - Lden

Planche 3-23

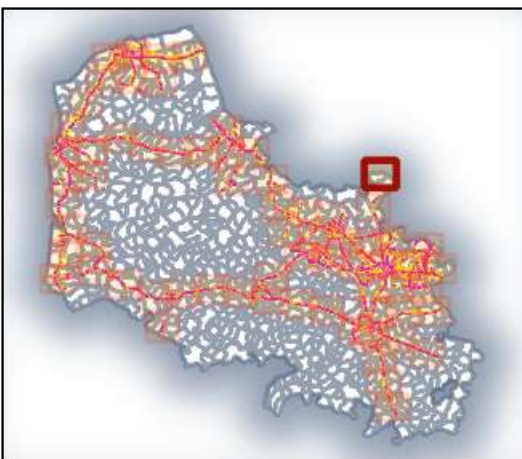

Valeurs isophones  
de jour en Db(A)

 > 68

0 0.5 1 km

**Direction départementale  
des territoires et de la mer  
du Pas-de-Calais**

Réalisation : MCSIG  
Source : DDTM 62  
CEREMA  
BD Topo, © IGN v2  
Date : 20 janvier 2023  
Référence : 2023-014

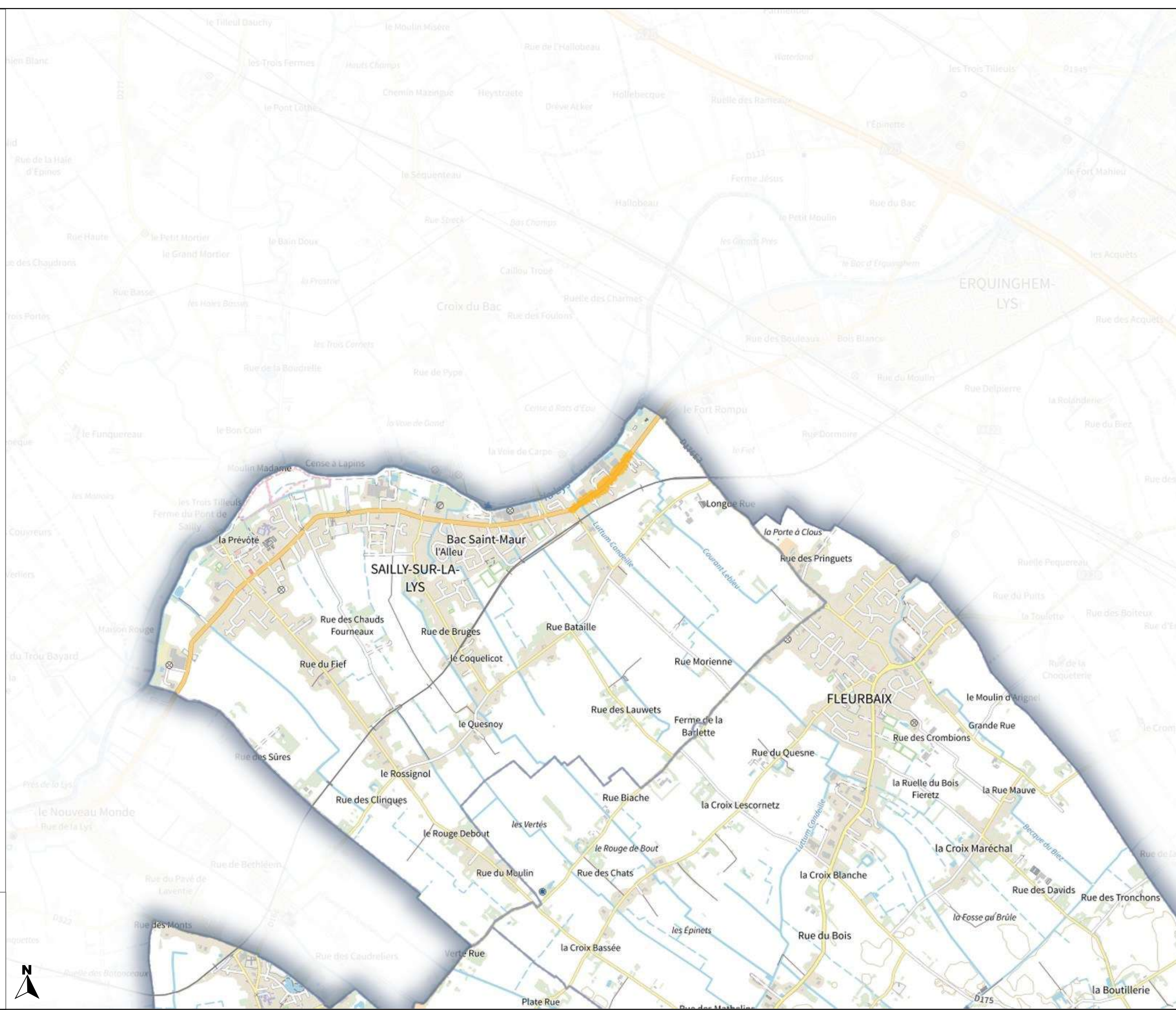



# PRÉFET DU PAS-DE-CALAIS

Liberté  
Égalité  
Fraternité

## Carte de bruit stratégique de la 4ème échéance de la directive 2002/49/CE

Réseau routier  
non concédé  
Type C - Lden

Planche 3-24

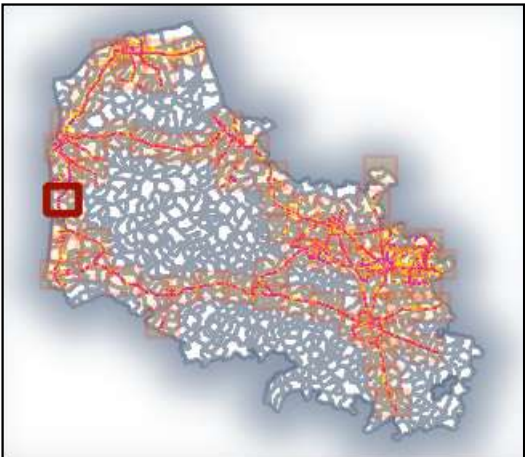

Valeurs isophones  
de jour en Db(A)

 > 68

0 0.5 1 km

Direction départementale  
des territoires et de la mer  
du Pas-de-Calais

Réalisation : MCSIG  
Source : DDTM 62  
CEREMA  
BD Topo, © IGN v2  
Date : 20 janvier 2023  
Référence : 2023-014





# PRÉFET DU PAS-DE-CALAIS

Liberté  
Égalité  
Fraternité

Carte de bruit stratégique  
de la 4ème échéance  
de la directive 2002/49/CE

Réseau routier  
non concédé  
Type C - Lden

Planche 3-25

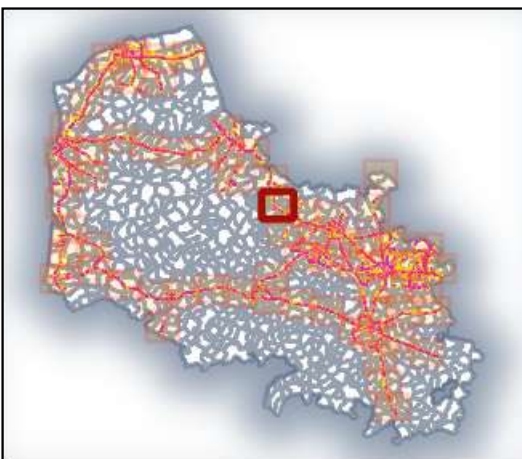

Valeurs isophones  
de jour en Db(A)

 > 68

0 0.5 1 km

Direction départementale  
des territoires et de la mer  
du Pas-de-Calais

Réalisation : MCSIG  
Source : DDTM 62  
CEREMA  
BD Topo, © IGN v2  
Date : 20 janvier 2023  
Référence : 2023-014





# PRÉFET DU PAS-DE-CALAIS

Liberté  
Égalité  
Fraternité

Carte de bruit stratégique  
de la 4ème échéance  
de la directive 2002/49/CE

Réseau routier  
non concédé  
Type C - Lden

Planche 3-26

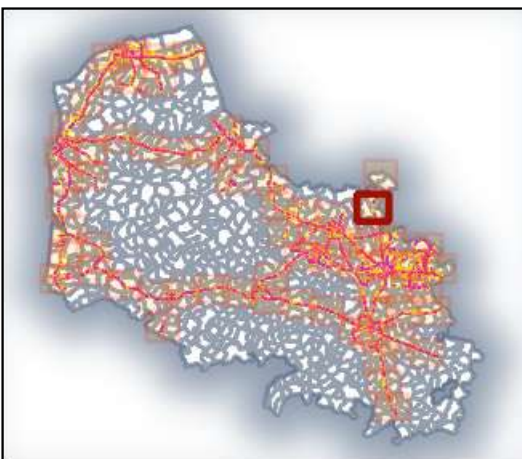

Valeurs isophones  
de jour en Db(A)

 > 68

0 0.5 1 km

Direction départementale  
des territoires et de la mer  
du Pas-de-Calais

Réalisation : MCSIG  
Source : DDTM 62  
CEREMA  
BD Topo, ©© IGN v2  
Date : 20 janvier 2023  
Référence : 2023-014

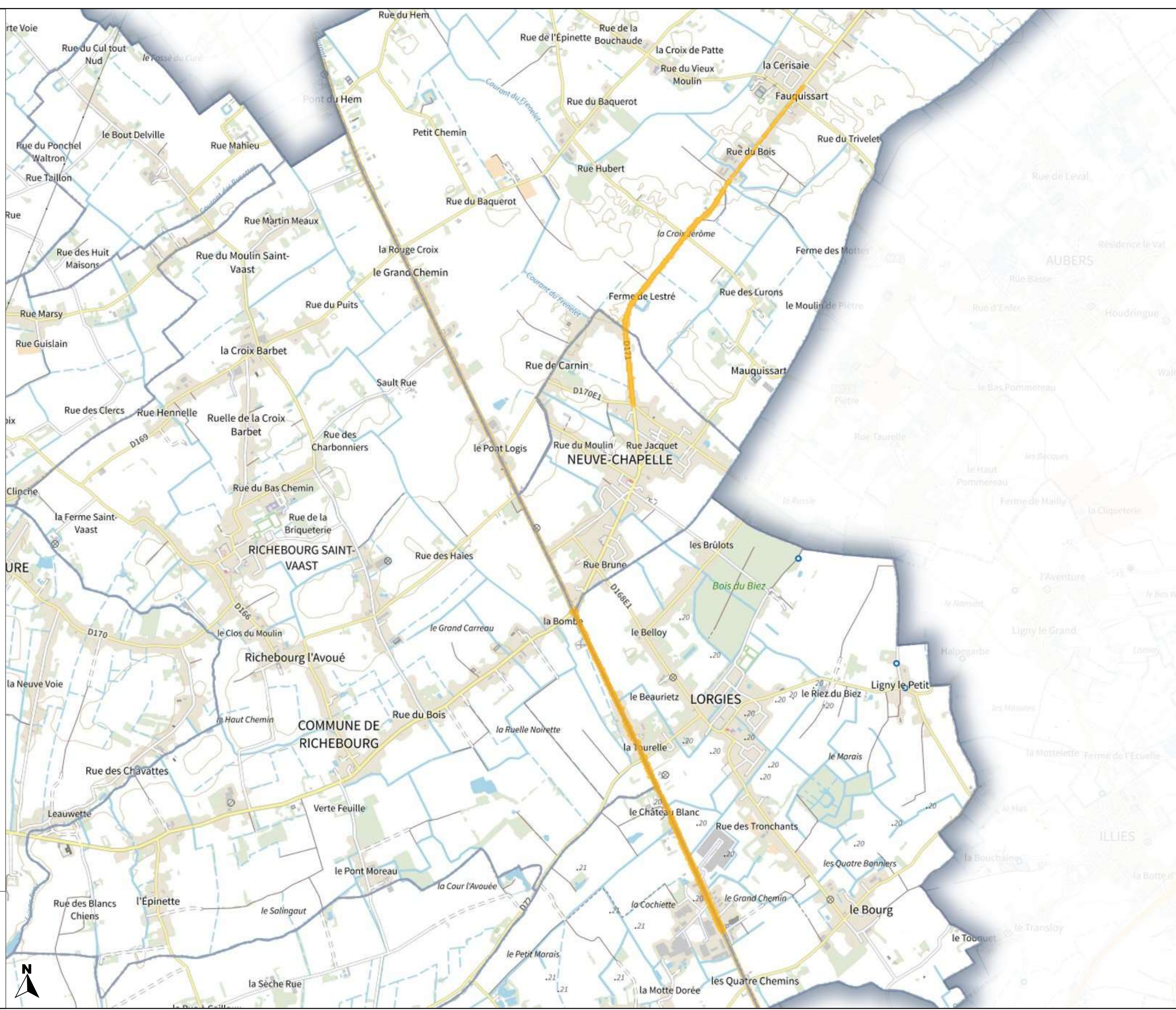



# PRÉFET DU PAS-DE-CALAIS

Liberté  
Égalité  
Fraternité

Carte de bruit stratégique  
de la 4ème échéance  
de la directive 2002/49/CE

Réseau routier  
non concédé  
Type C - Lden

Planche 3-27

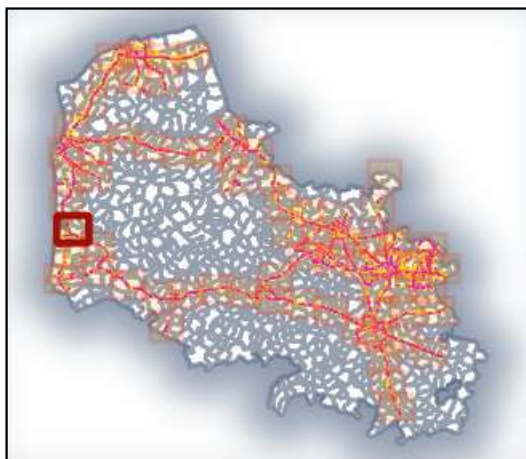

Valeurs isophones  
de jour en Db(A)

 > 68

0 0.5 1 km

Direction départementale  
des territoires et de la mer  
du Pas-de-Calais

Réalisation : MCSIG  
Source : DDTM 62  
CEREMA  
BD Topo, ©© IGN v2  
Date : 20 janvier 2023  
Référence : 2023-014

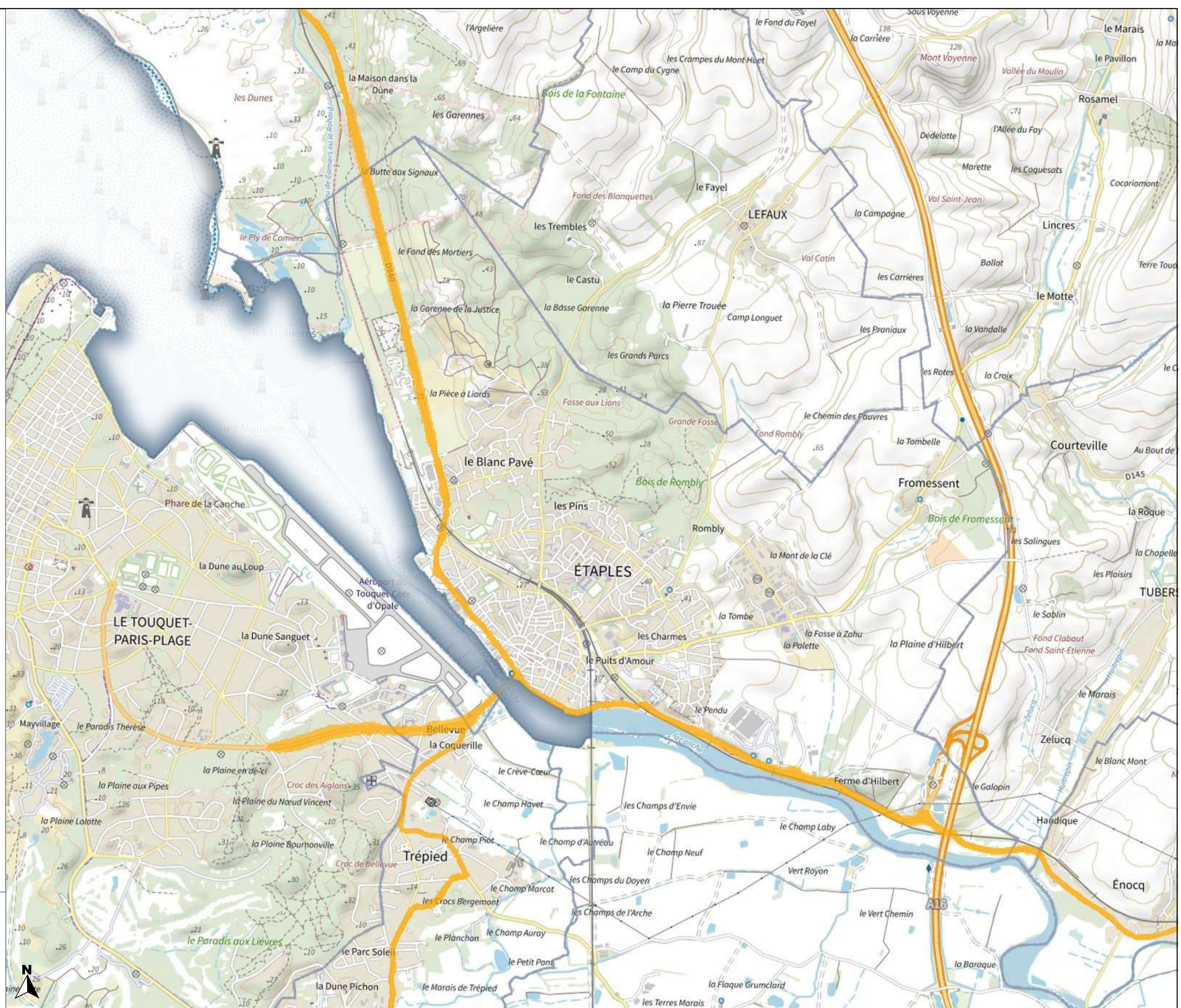



# PRÉFET DU PAS-DE-CALAIS

Liberté  
Égalité  
Fraternité

## Carte de bruit stratégique de la 4ème échéance de la directive 2002/49/CE

### Réseau routier non concédé Type C - Lden

### Planche 3-28

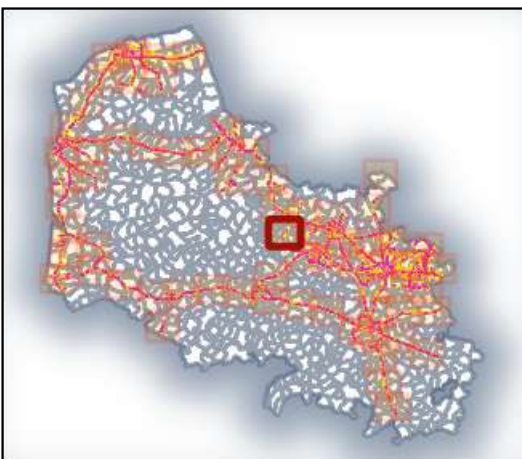

### Valeurs isophones de jour en Db(A)

 > 68

0 0.5 1 km



### Direction départementale des territoires et de la mer du Pas-de-Calais

Réalisation : MCSIG  
Source : DDTM 62  
CEREMA  
BD Topo, © IGN v2  
Date : 20 janvier 2023  
Référence : 2023-014

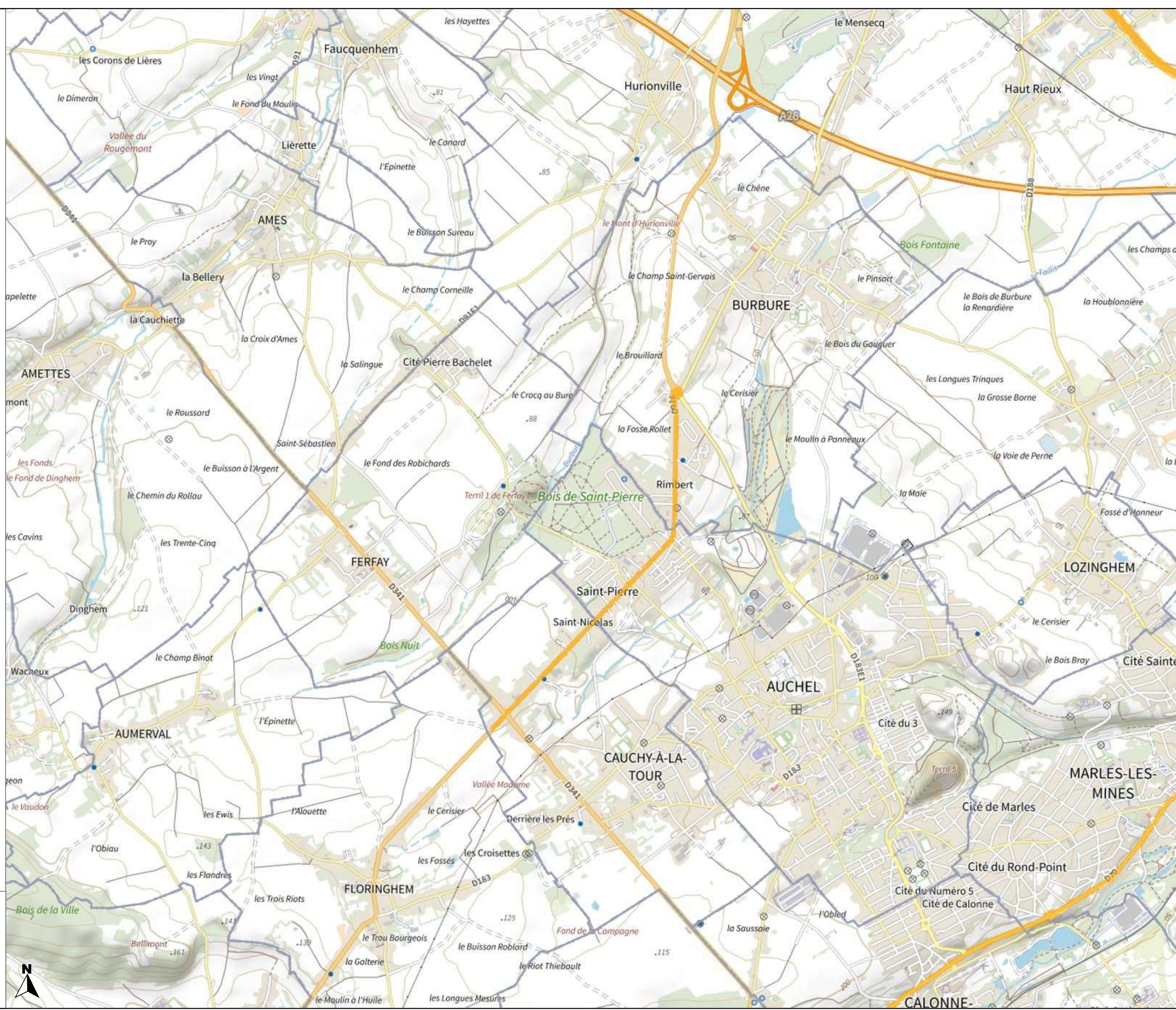



# PRÉFET DU PAS-DE-CALAIS

Liberté  
Égalité  
Fraternité

Carte de bruit stratégique  
de la 4ème échéance  
de la directive 2002/49/CE

Réseau routier  
non concédé  
Type C - Lden

Planche 3-29

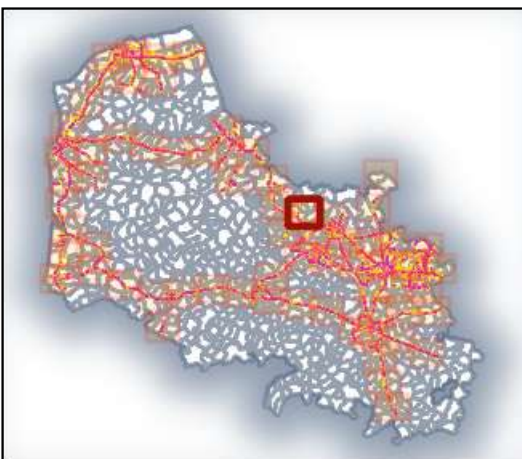

Valeurs isophones  
de jour en Db(A)

 > 68

0 0.5 1 km

Direction départementale  
des territoires et de la mer  
du Pas-de-Calais

Réalisation : MCSIG  
Source : DDTM 62  
CEREMA  
BD Topo, ©© IGN v2  
Date : 20 janvier 2023  
Référence : 2023-014





# PRÉFET DU PAS-DE-CALAIS

Liberté  
Égalité  
Fraternité

Carte de bruit stratégique  
de la 4<sup>ème</sup> échéance  
de la directive 2002/49/CE

Réseau routier  
non concédé  
Type C - Lden

Planche 3-30

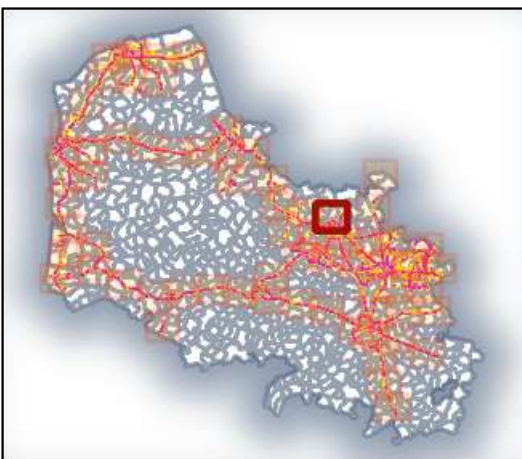

Valeurs isophones  
de jour en Db(A)

 > 68

0 0.5 1 km

Direction départementale  
des territoires et de la mer  
du Pas-de-Calais

Réalisation : MCSIG  
Source : DDTM 62  
CEREMA  
BD Topo, © IGN v2  
Date : 20 janvier 2023  
Référence : 2023-014









# PRÉFET DU PAS-DE-CALAIS

Liberté  
Égalité  
Fraternité

Carte de bruit stratégique  
de la 4ème échéance  
de la directive 2002/49/CE

Réseau routier  
non concédé  
Type C - Lden

Planche 3-32

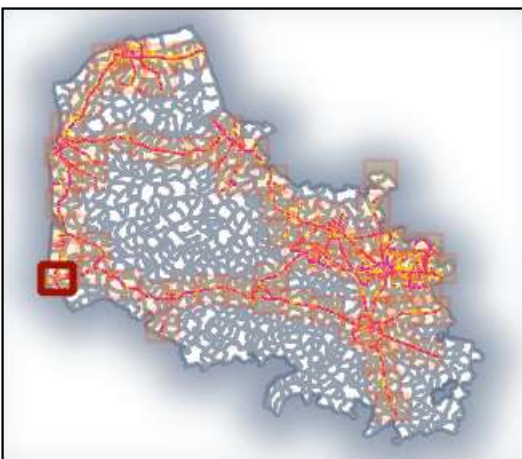

Valeurs isophones  
de jour en Db(A)

 > 68

0 0.5 1 km

Direction départementale  
des territoires et de la mer  
du Pas-de-Calais

Réalisation : MCSIG  
Source : DDTM 62  
CEREMA  
BD Topo, © IGN v2  
Date : 20 janvier 2023  
Référence : 2023-014

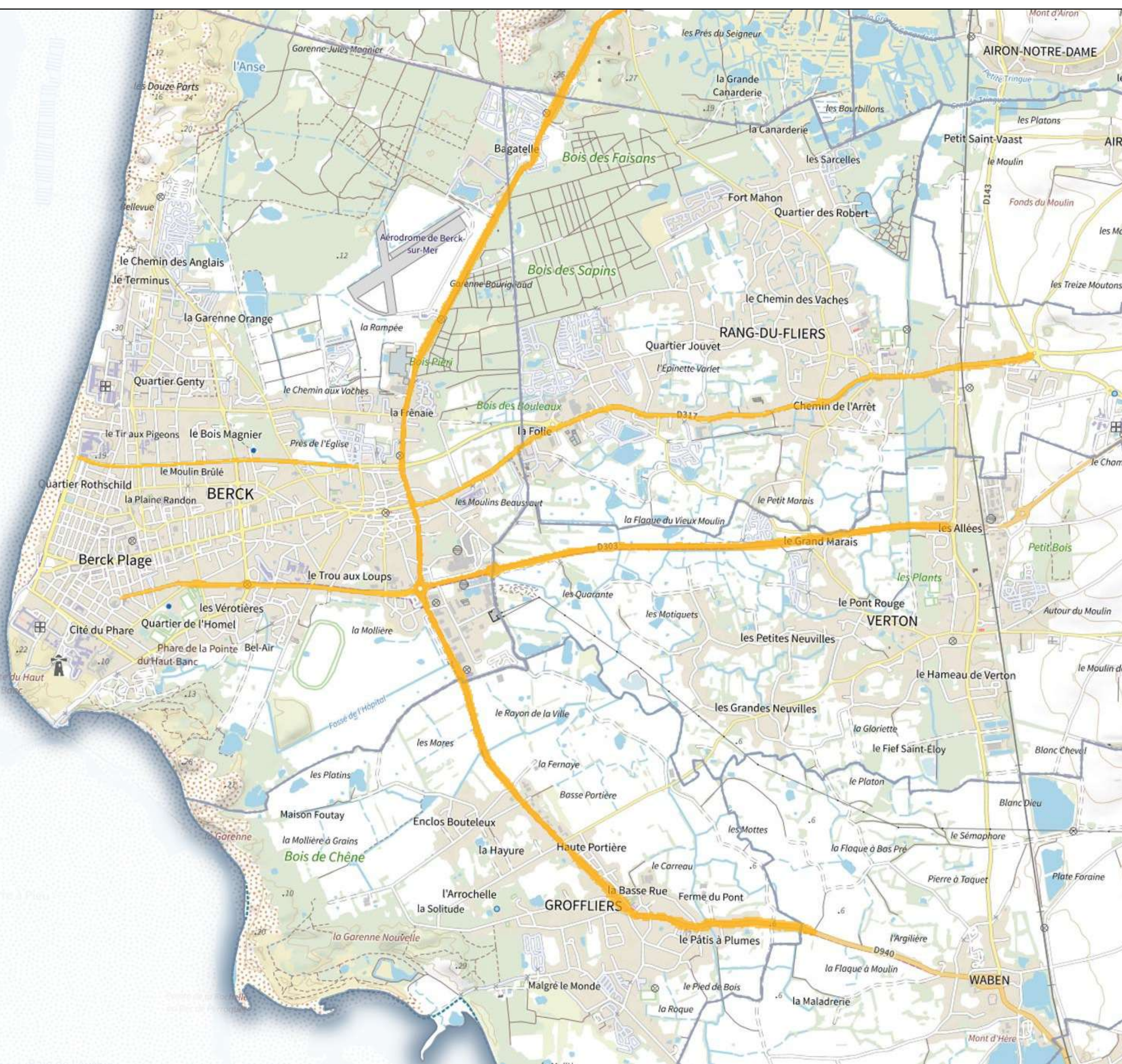



# PRÉFET DU PAS-DE-CALAIS

Liberté  
Égalité  
Fraternité

Carte de bruit stratégique  
de la 4ème échéance  
de la directive 2002/49/CE

Réseau routier  
non concédé  
Type C - Lden

Planche 3-33

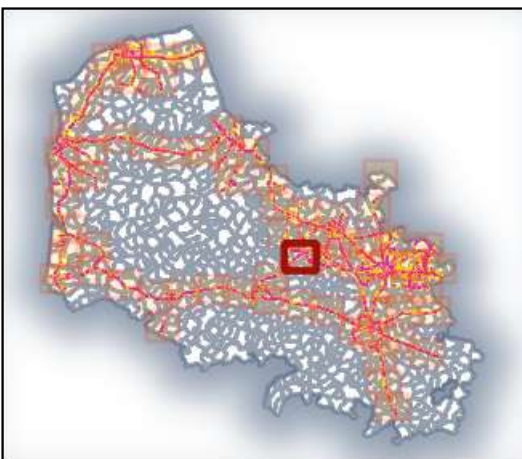

Valeurs isophones  
de jour en Db(A)

 > 68

0 0.5 1 km

Direction départementale  
des territoires et de la mer  
du Pas-de-Calais

Réalisation : MCSIG  
Source : DDTM 62  
CEREMA  
BD Topo, © IGN v2  
Date : 20 janvier 2023  
Référence : 2023-014

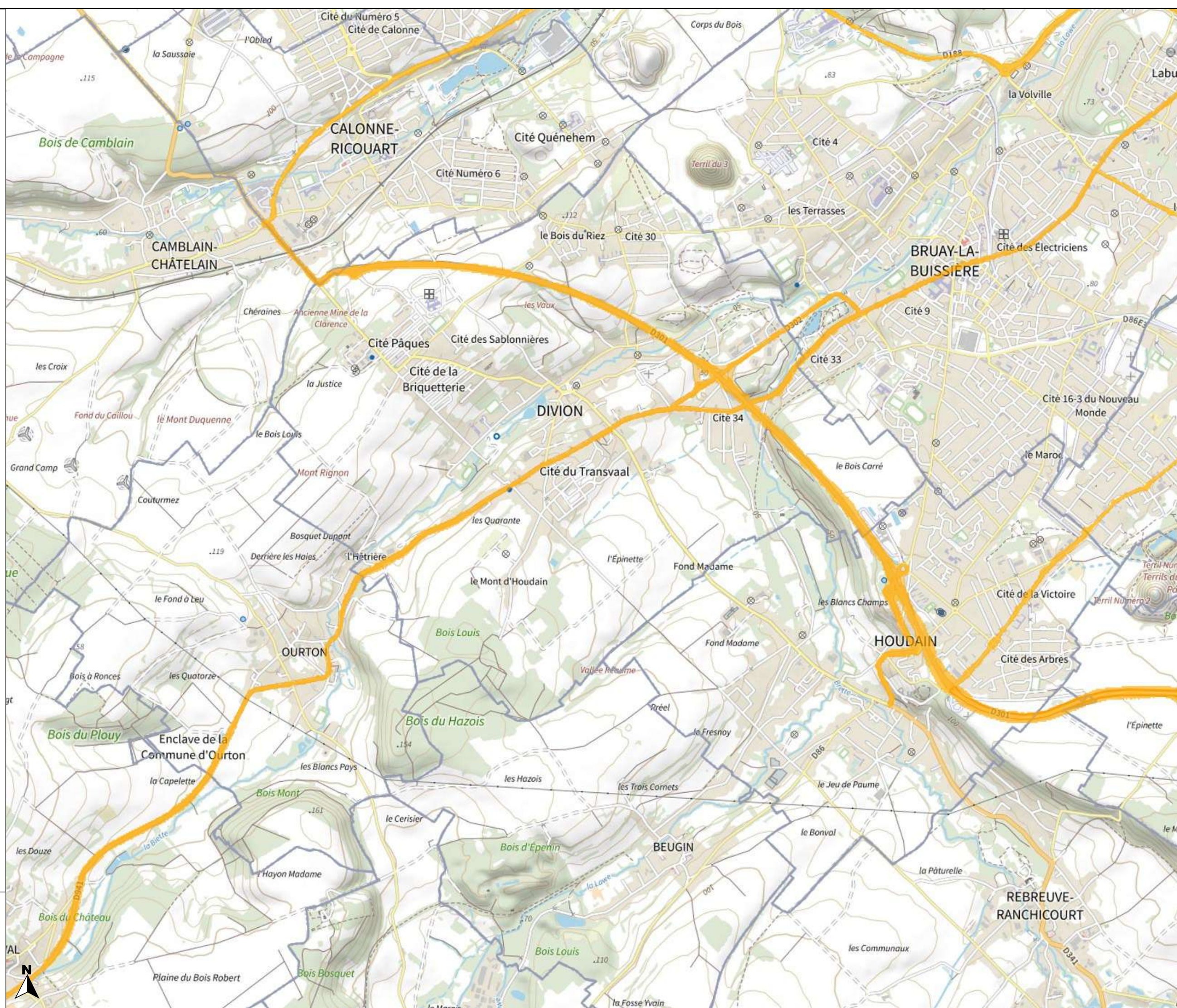



# PRÉFET DU PAS-DE-CALAIS

Liberté  
Égalité  
Fraternité

Carte de bruit stratégique  
de la 4ème échéance  
de la directive 2002/49/CE

Réseau routier  
non concédé  
Type C - Lden

Planche 3-34

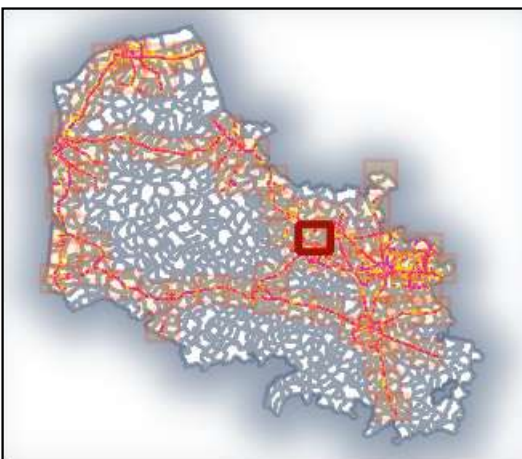

Valeurs isophones  
de jour en Db(A)

 > 68

0 0.5 1 km

Direction départementale  
des territoires et de la mer  
du Pas-de-Calais

Réalisation : MCSIG  
Source : DDTM 62  
CEREMA  
BD Topo, © IGN v2  
Date : 20 janvier 2023  
Référence : 2023-014





# PRÉFET DU PAS-DE-CALAIS

Liberté  
Égalité  
Fraternité

Carte de bruit stratégique  
de la 4ème échéance  
de la directive 2002/49/CE

Réseau routier  
non concédé  
Type C - Lden

Planche 3-35

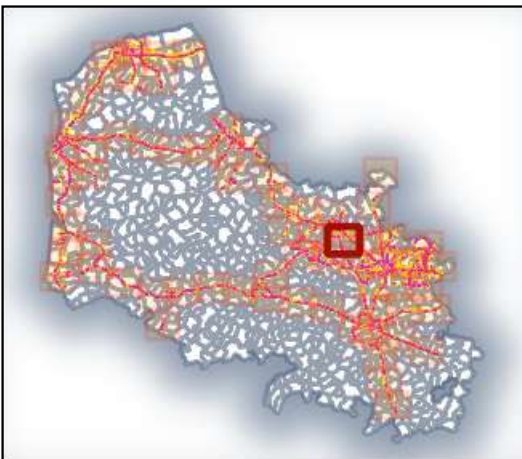

Valeurs isophones  
de jour en Db(A)

 > 68

0 0.5 1 km

Direction départementale  
des territoires et de la mer  
du Pas-de-Calais

Réalisation : MCSIG  
Source : DDTM 62  
CEREMA  
BD Topo, © IGN v2  
Date : 20 janvier 2023  
Référence : 2023-014

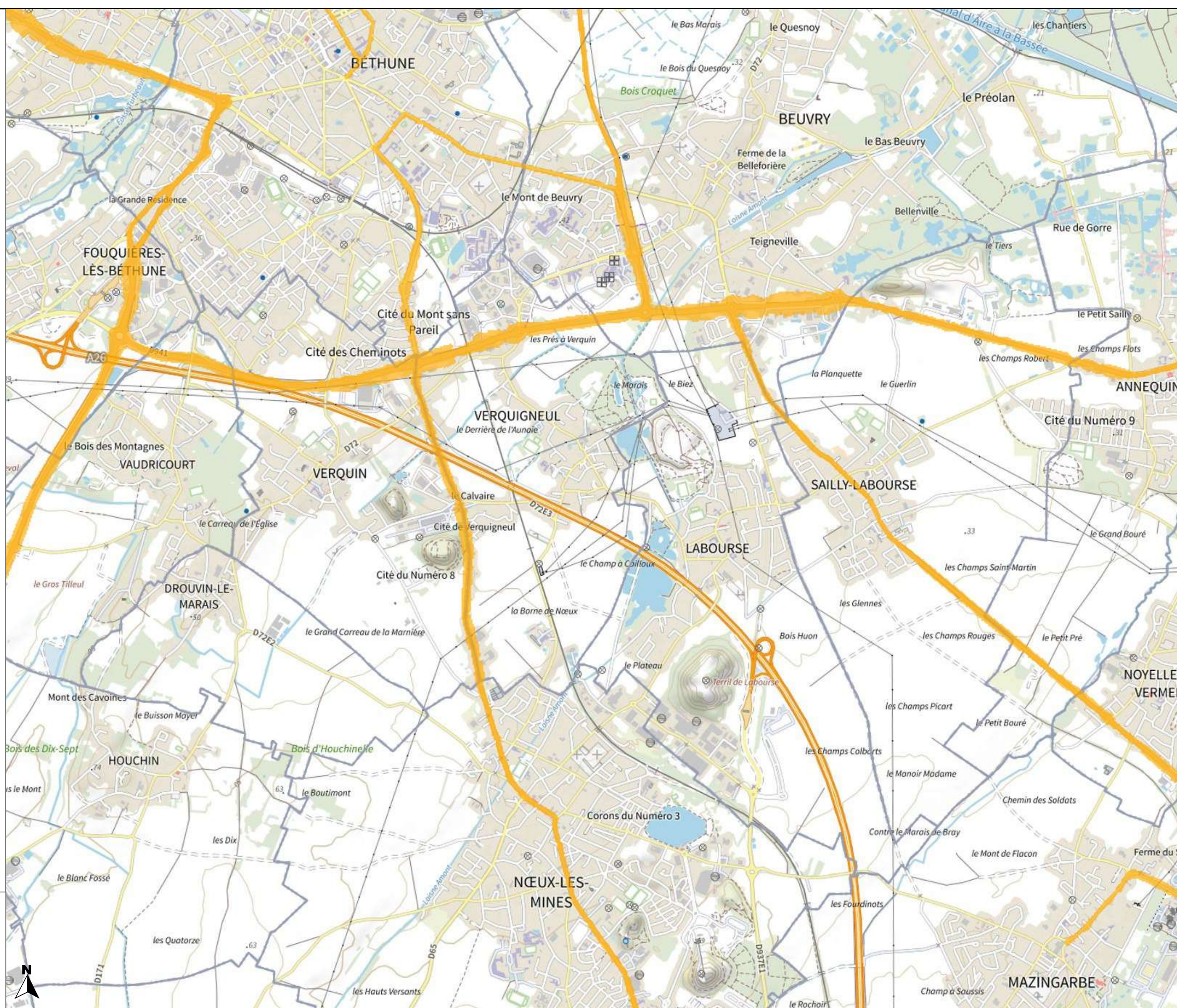



# PRÉFET DU PAS-DE-CALAIS

Liberté  
Égalité  
Fraternité

Carte de bruit stratégique  
de la 4ème échéance  
de la directive 2002/49/CE

Réseau routier  
non concédé  
Type C - Lden

Planche 3-36

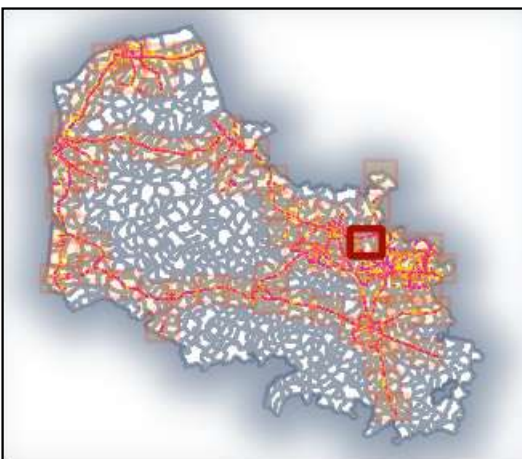

Valeurs isophones  
de jour en Db(A)

 > 68

0 0.5 1 km

Direction départementale  
des territoires et de la mer  
du Pas-de-Calais

Réalisation : MCSIG  
Source : DDTM 62  
CEREMA  
BD Topo, © IGN v2  
Date : 20 janvier 2023  
Référence : 2023-014

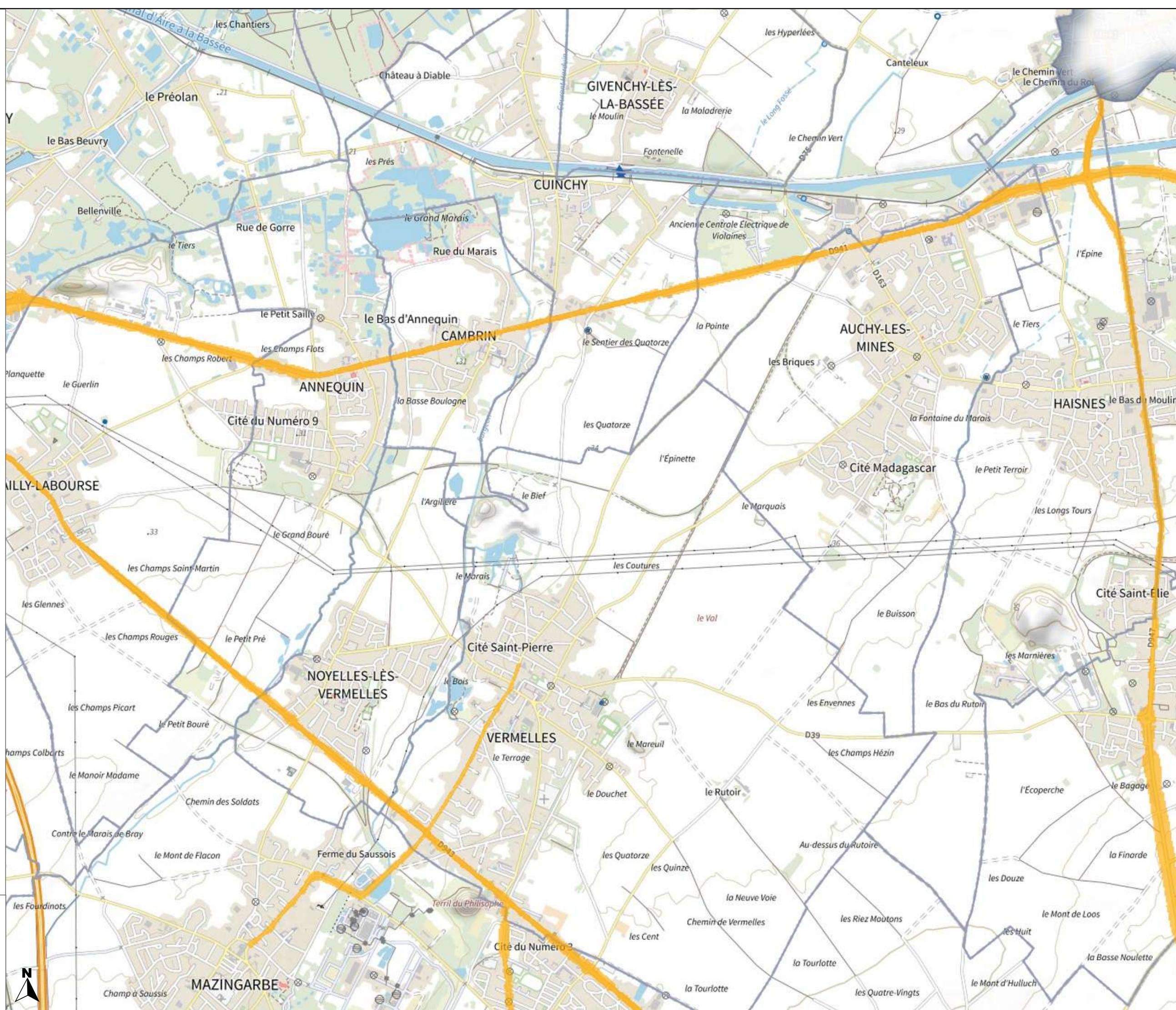



# PRÉFET DU PAS-DE-CALAIS

Liberté  
Égalité  
Fraternité

Carte de bruit stratégique  
de la 4ème échéance  
de la directive 2002/49/CE

Réseau routier  
non concédé  
Type C - Lden

Planche 3-37

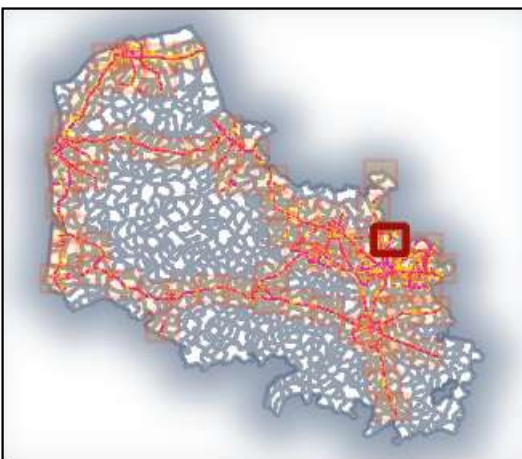

Valeurs isophones  
de jour en Db(A)

 > 68

0 0.5 1 km

Direction départementale  
des territoires et de la mer  
du Pas-de-Calais

Réalisation : MCSIG  
Source : DDTM 62  
CEREMA  
BD Topo, © IGN v2  
Date : 20 janvier 2023  
Référence : 2023-014

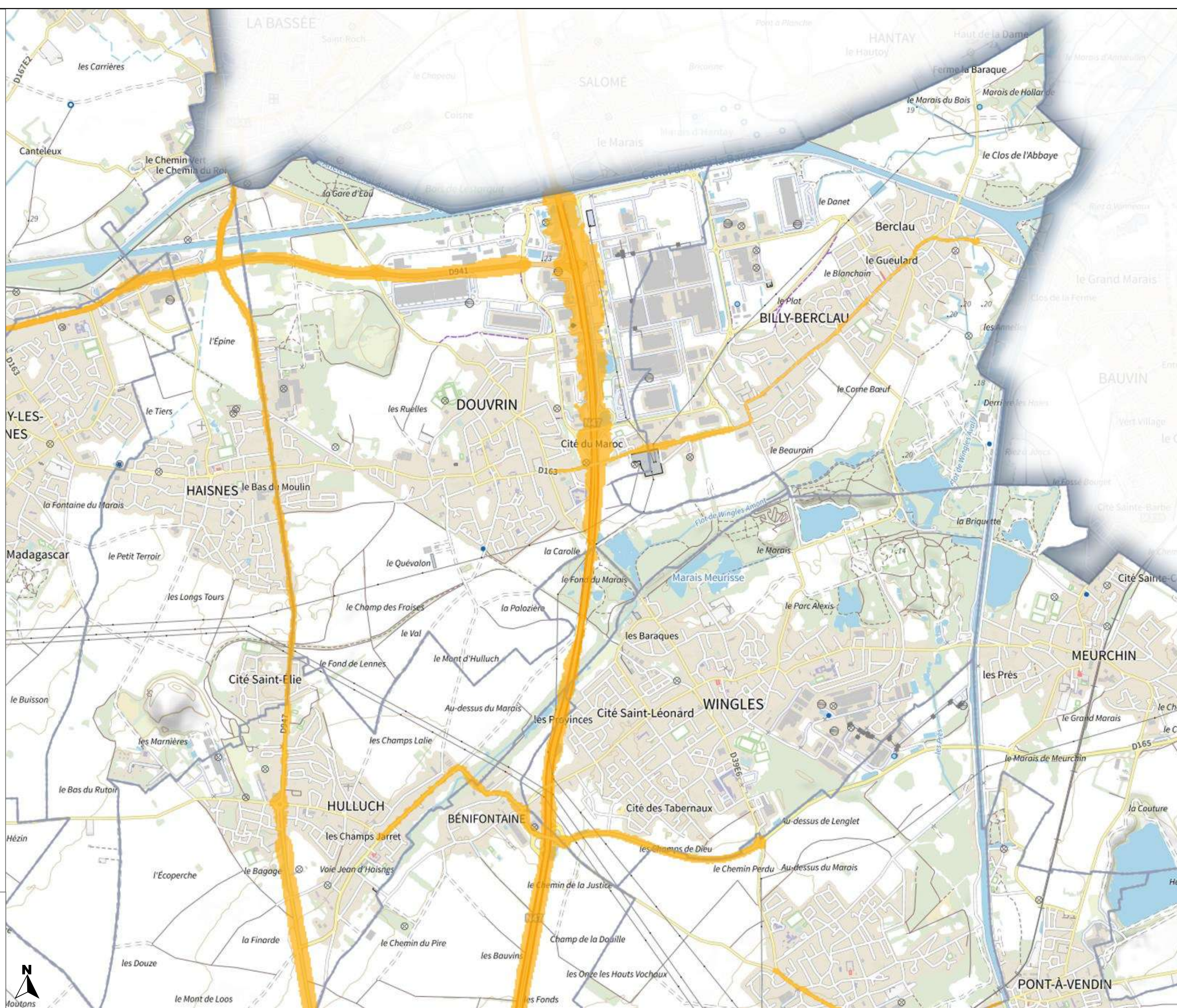



# PRÉFET DU PAS-DE-CALAIS

Liberté  
Égalité  
Fraternité

Carte de bruit stratégique  
de la 4ème échéance  
de la directive 2002/49/CE

Réseau routier  
non concédé  
Type C - Lden

Planche 3-38

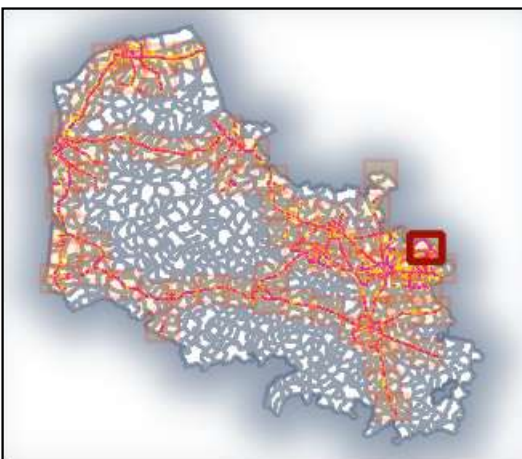

Valeurs isophones  
de jour en Db(A)

 > 68

0 0.5 1 km

Direction départementale  
des territoires et de la mer  
du Pas-de-Calais

Réalisation : MCSIG  
Source : DDTM 62  
CEREMA  
BD Topo, ©© IGN v2  
Date : 20 janvier 2023  
Référence : 2023-014

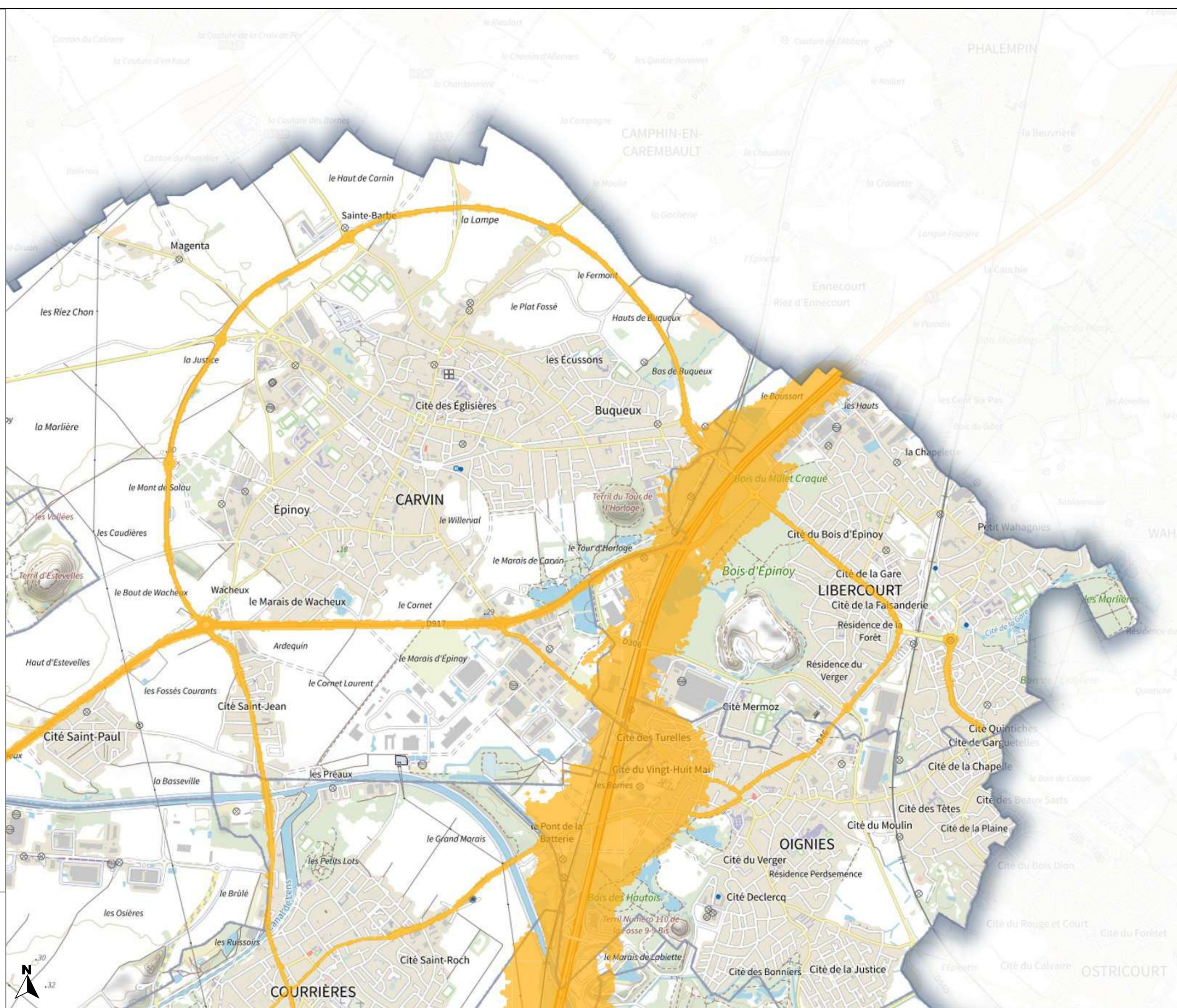





# PRÉFET DU PAS-DE-CALAIS

Liberté  
Égalité  
Fraternité

Carte de bruit stratégique  
de la 4ème échéance  
de la directive 2002/49/CE

Réseau routier  
non concédé  
Type C - Lden

Planche 3-39

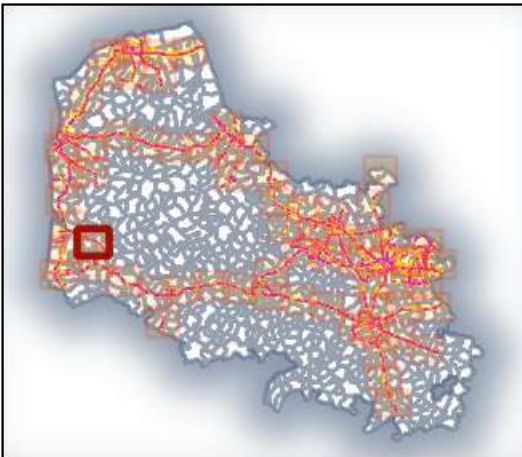

Valeurs isophones  
de jour en Db(A)

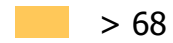
 > 68

0 0.5 1 km

Direction départementale  
des territoires et de la mer  
du Pas-de-Calais

Réalisation : MCSIG  
Source : DDTM 62  
CEREMA  
BD Topo, © IGN v2  
Date : 20 janvier 2023  
Référence : 2023-014





# PRÉFET DU PAS-DE-CALAIS

Liberté  
Égalité  
Fraternité

Carte de bruit stratégique  
de la 4ème échéance  
de la directive 2002/49/CE

Réseau routier  
non concédé  
Type C - Lden

Planche 3-40

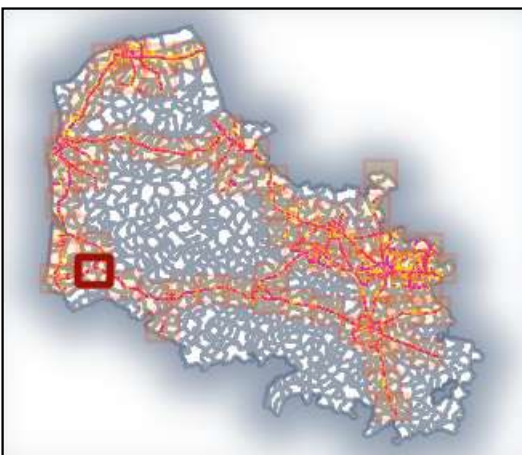

Valeurs isophones  
de jour en Db(A)

 > 68

0 0.5 1 km

Direction départementale  
des territoires et de la mer  
du Pas-de-Calais

Réalisation : MCSIG  
Source : DDTM 62  
CEREMA  
BD Topo, ©© IGN v2  
Date : 20 janvier 2023  
Référence : 2023-014

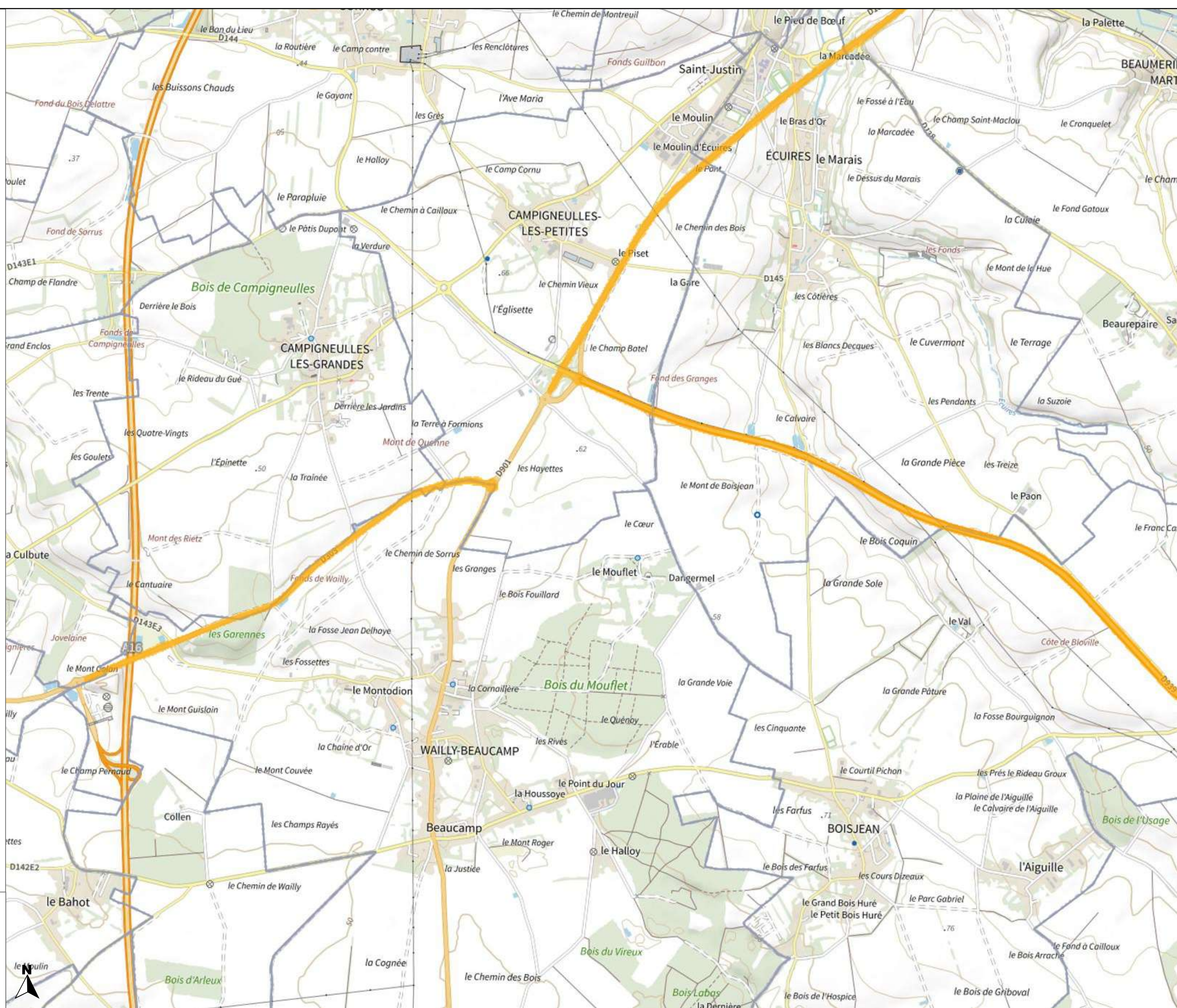



# PRÉFET DU PAS-DE-CALAIS

Liberté  
Égalité  
Fraternité

Carte de bruit stratégique  
de la 4ème échéance  
de la directive 2002/49/CE

Réseau routier  
non concédé  
Type C - Lden

Planche 3-41

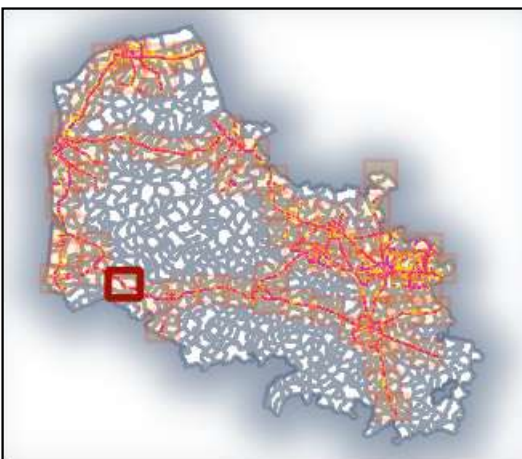

Valeurs isophones  
de jour en Db(A)

 > 68

0 0.5 1 km

Direction départementale  
des territoires et de la mer  
du Pas-de-Calais

Réalisation : MCSIG  
Source : DDTM 62  
CEREMA  
BD Topo, © IGN v2  
Date : 20 janvier 2023  
Référence : 2023-014

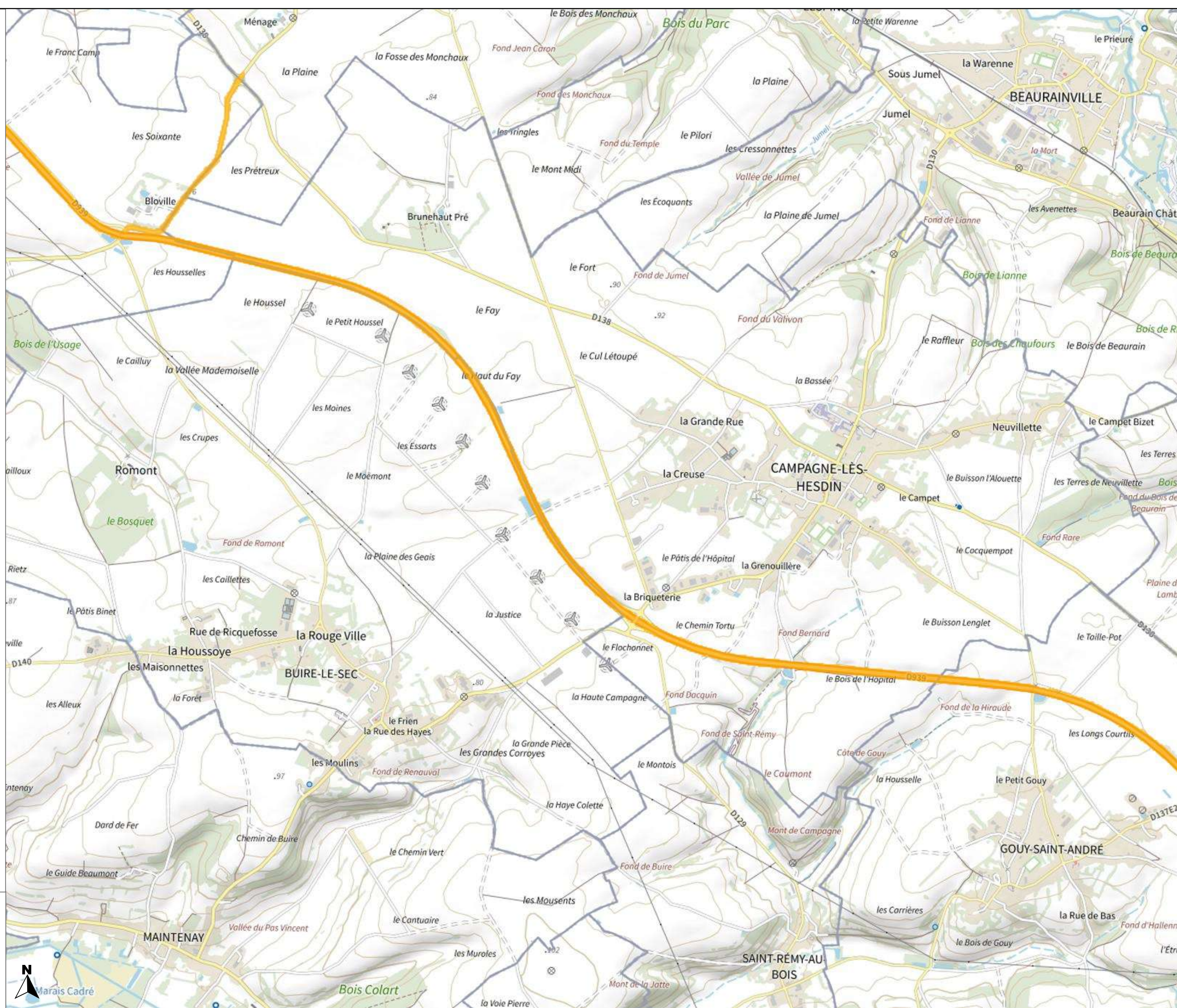



# PRÉFET DU PAS-DE-CALAIS

Liberté  
Égalité  
Fraternité

Carte de bruit stratégique  
de la 4ème échéance  
de la directive 2002/49/CE

Réseau routier  
non concédé  
Type C - Lden

Planche 3-42

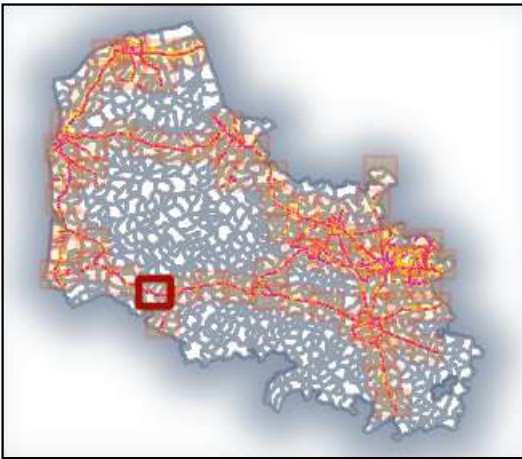

Valeurs isophones  
de jour en Db(A)

 > 68

0 0.5 1 km

Direction départementale  
des territoires et de la mer  
du Pas-de-Calais

Réalisation : MCSIG  
Source : DDTM 62  
CEREMA  
BD Topo, ©© IGN v2  
Date : 20 janvier 2023  
Référence : 2023-014

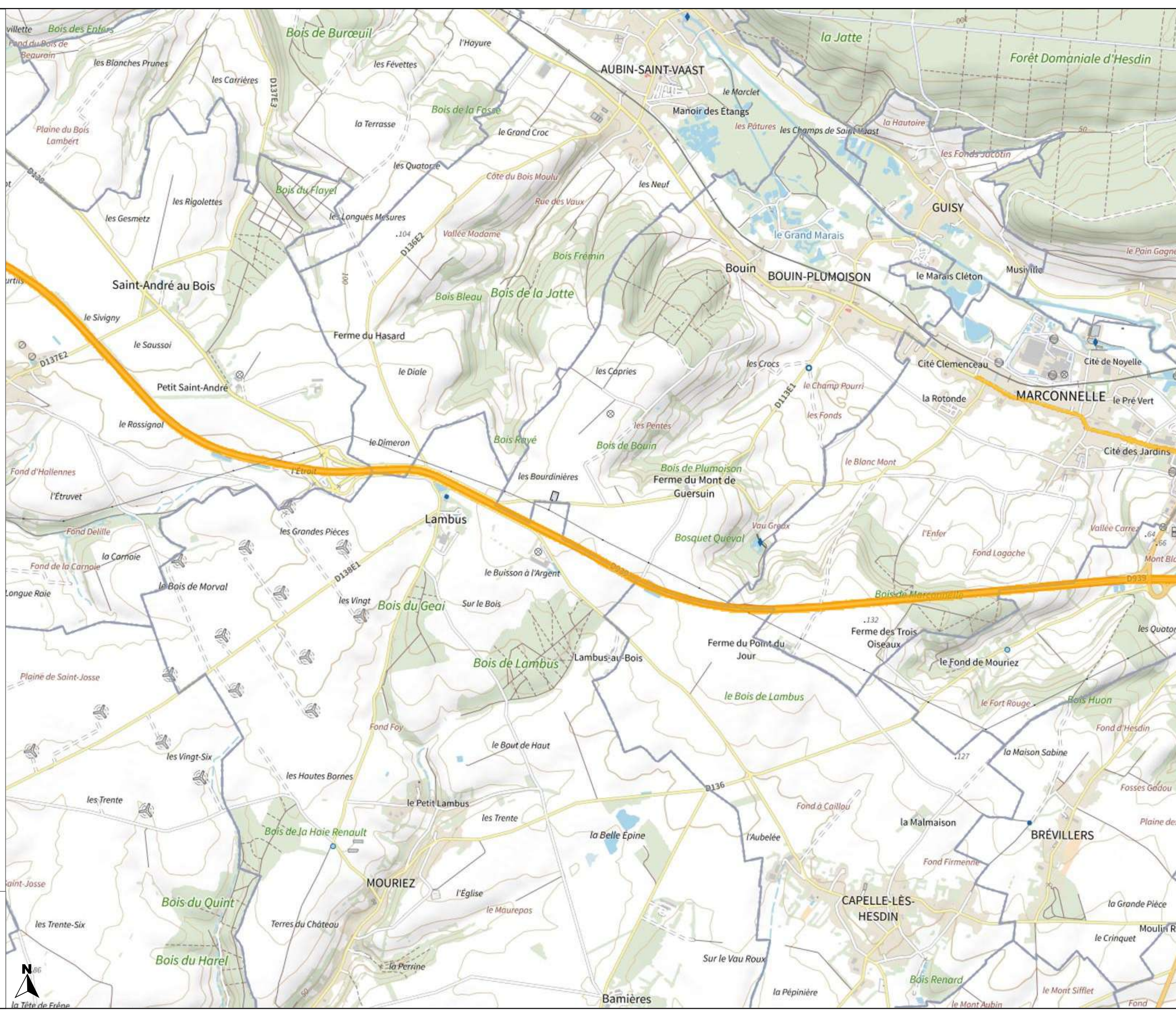



# PRÉFET DU PAS-DE-CALAIS

Liberté  
Égalité  
Fraternité

Carte de bruit stratégique  
de la 4ème échéance  
de la directive 2002/49/CE

Réseau routier  
non concédé  
Type C - Lden

Planche 3-43

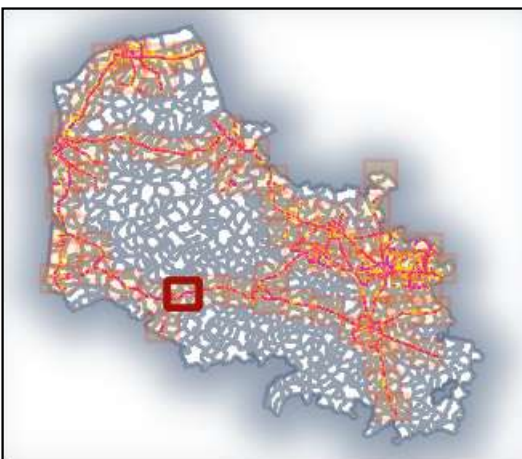

Valeurs isophones  
de jour en Db(A)

 > 68

0 0.5 1 km

Direction départementale  
des territoires et de la mer  
du Pas-de-Calais

Réalisation : MCSIG  
Source : DDTM 62  
CEREMA  
BD Topo, © IGN v2  
Date : 20 janvier 2023  
Référence : 2023-014





# PRÉFET DU PAS-DE-CALAIS

Liberté  
Égalité  
Fraternité

Carte de bruit stratégique  
de la 4ème échéance  
de la directive 2002/49/CE

Réseau routier  
non concédé  
Type C - Lden

Planche 3-44

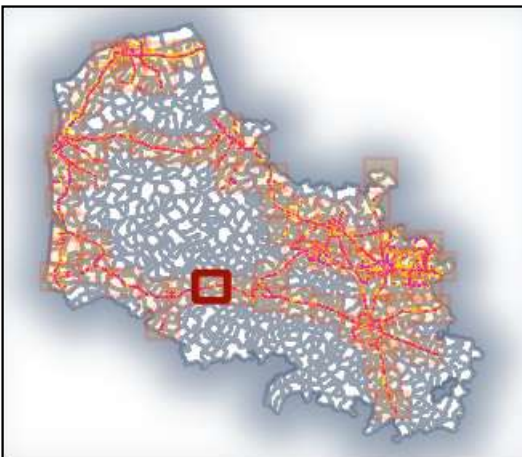

Valeurs isophones  
de jour en Db(A)

 > 68

0 0.5 1 km

Direction départementale  
des territoires et de la mer  
du Pas-de-Calais

Réalisation : MCSIG  
Source : DDTM 62  
CEREMA  
BD Topo, © IGN v2  
Date : 20 janvier 2023  
Référence : 2023-014

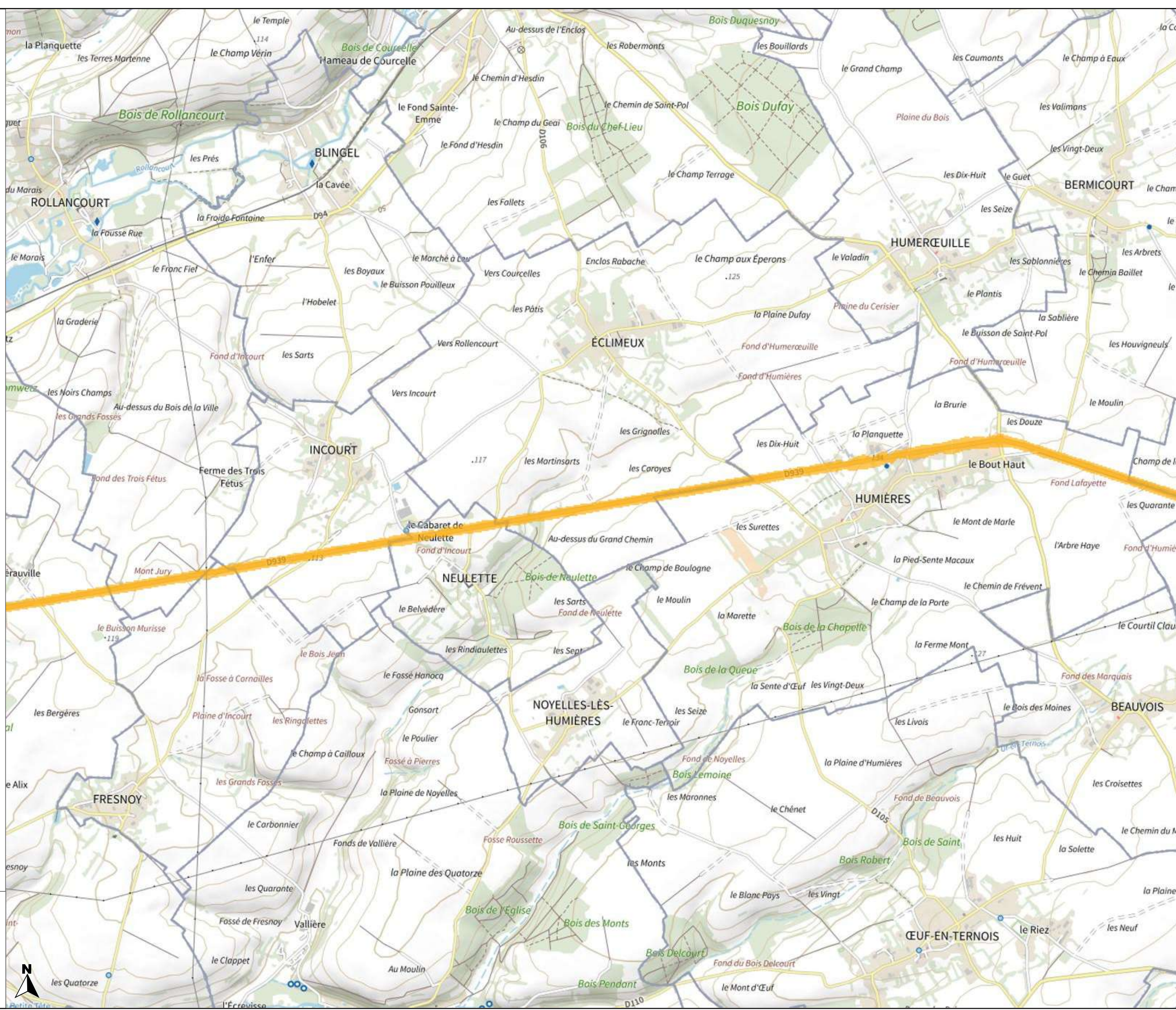



# PRÉFET DU PAS-DE-CALAIS

Liberté  
Égalité  
Fraternité

Carte de bruit stratégique  
de la 4ème échéance  
de la directive 2002/49/CE

Réseau routier  
non concédé  
Type C - Lden

Planche 3-45

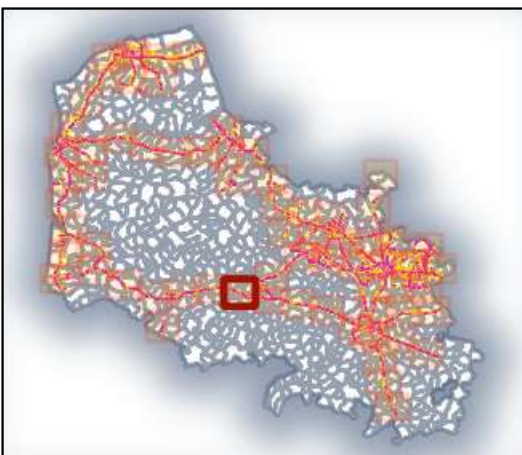

Valeurs isophones  
de jour en Db(A)

 > 68

0 0.5 1 km

Direction départementale  
des territoires et de la mer  
du Pas-de-Calais

Réalisation : MCSIG  
Source : DDTM 62  
CEREMA  
BD Topo, © IGN v2  
Date : 20 janvier 2023  
Référence : 2023-014

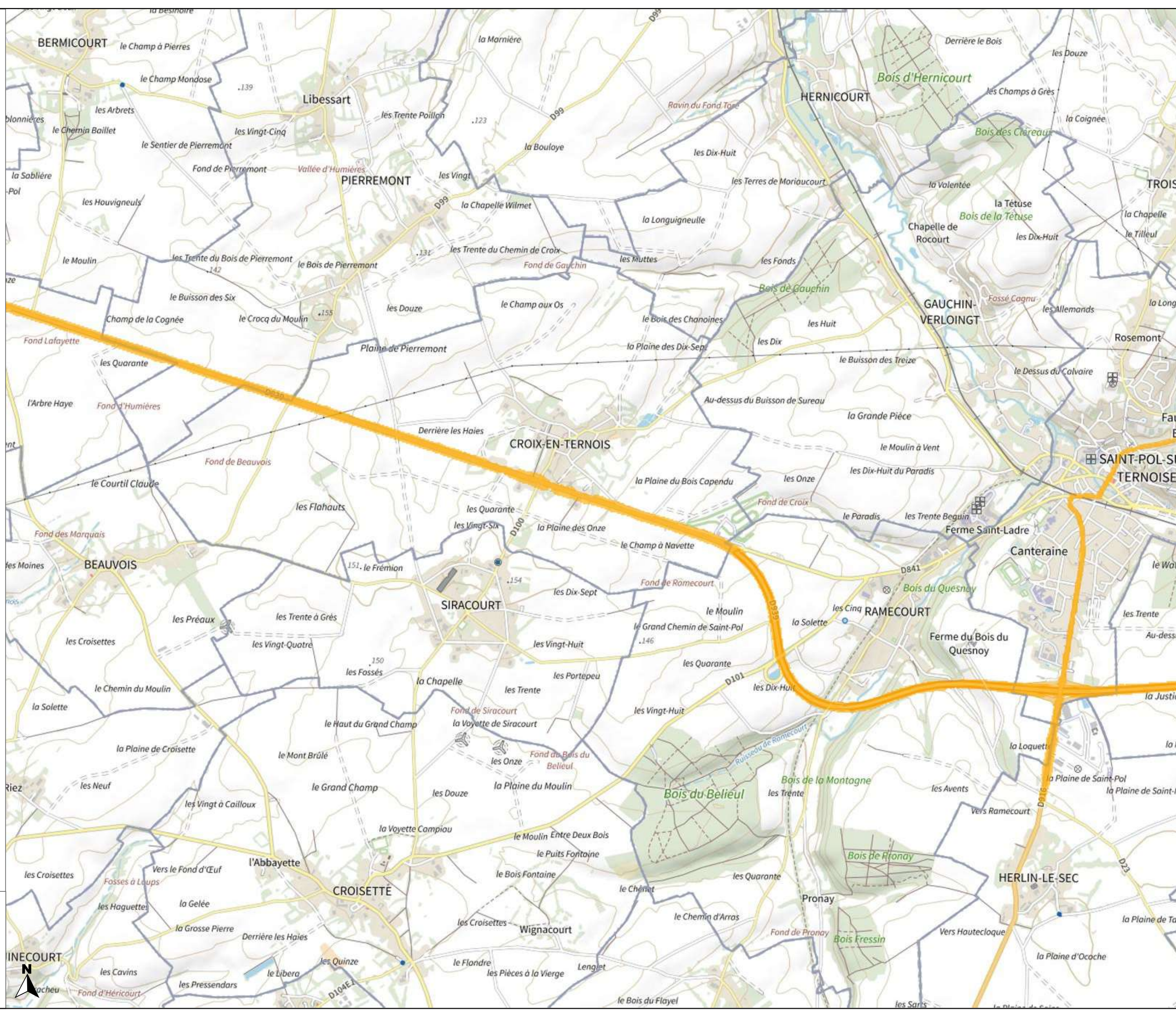



# PRÉFET DU PAS-DE-CALAIS

Liberté  
Égalité  
Fraternité

## Carte de bruit stratégique de la 4ème échéance de la directive 2002/49/CE

Réseau routier  
non concédé  
Type C - Lden

Planche 3-46

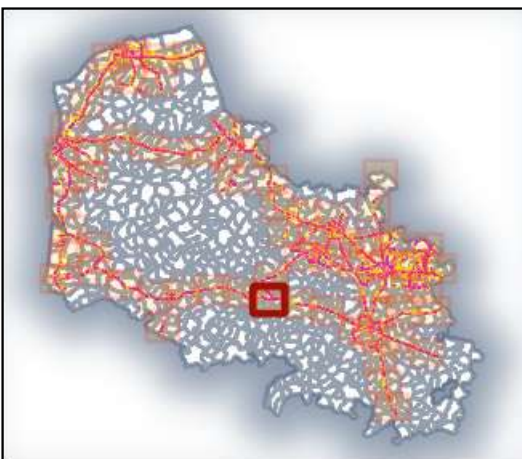

Valeurs isophones  
de jour en Db(A)

 > 68

0 0.5 1 km

Direction départementale  
des territoires et de la mer  
du Pas-de-Calais

Réalisation : MCSIG  
Source : DDTM 62  
CEREMA  
BD Topo, © IGN v2  
Date : 20 janvier 2023  
Référence : 2023-014

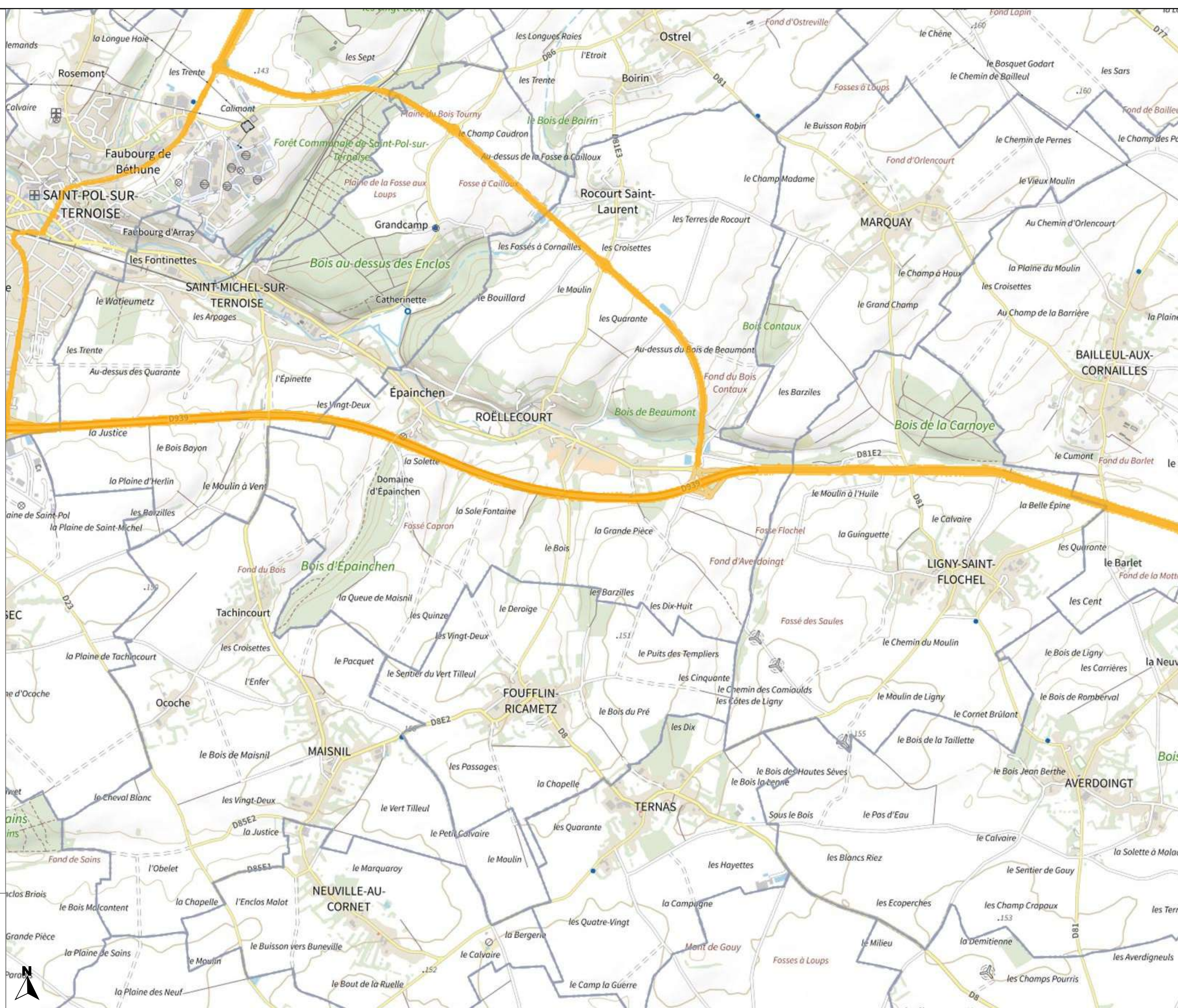





# PRÉFET DU PAS-DE-CALAIS

Liberté  
Égalité  
Fraternité

Carte de bruit stratégique  
de la 4ème échéance  
de la directive 2002/49/CE

Réseau routier  
non concédé  
Type C - Lden

Planche 3-47

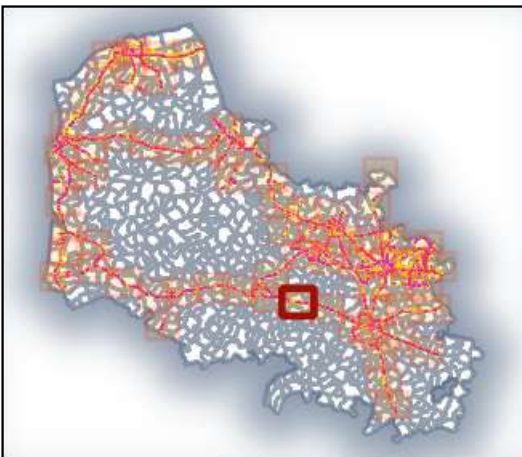

Valeurs isophones  
de jour en Db(A)

 > 68

0 0.5 1 km

Direction départementale  
des territoires et de la mer  
du Pas-de-Calais

Réalisation : MCSIG  
Source : DDTM 62  
CEREMA  
BD Topo, © IGN v2  
Date : 20 janvier 2023  
Référence : 2023-014





# PRÉFET DU PAS-DE-CALAIS

Liberté  
Égalité  
Fraternité

## Carte de bruit stratégique de la 4ème échéance de la directive 2002/49/CE

### Réseau routier non concédé Type C - Lden

### Planche 3-48

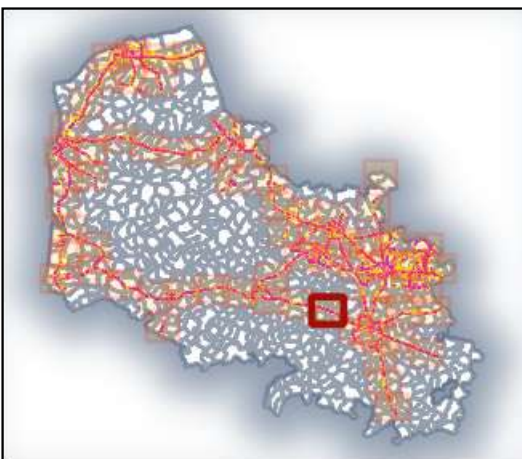

### Valeurs isophones de jour en Db(A)

 > 68

0 0.5 1 km

### Direction départementale des territoires et de la mer du Pas-de-Calais

Réalisation : MCSIG  
Source : DDTM 62  
CEREMA  
BD Topo, © IGN v2  
Date : 20 janvier 2023  
Référence : 2023-014





# PRÉFET DU PAS-DE-CALAIS

Liberté  
Égalité  
Fraternité

Carte de bruit stratégique  
de la 4ème échéance  
de la directive 2002/49/CE

Réseau routier  
non concédé  
Type C - Lden

Planche 3-49

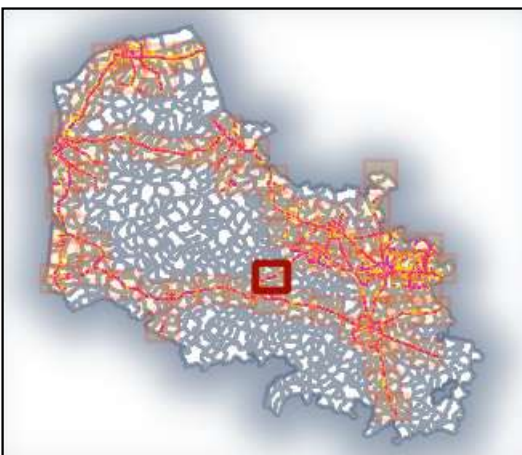

Valeurs isophones  
de jour en Db(A)

 > 68

0 0.5 1 km

Direction départementale  
des territoires et de la mer  
du Pas-de-Calais

Réalisation : MCSIG  
Source : DDTM 62  
CEREMA  
BD Topo, © IGN v2  
Date : 20 janvier 2023  
Référence : 2023-014





# PRÉFET DU PAS-DE-CALAIS

Liberté  
Égalité  
Fraternité

Carte de bruit stratégique  
de la 4<sup>ème</sup> échéance  
de la directive 2002/49/CE

Réseau routier  
non concédé  
Type C - Lden

Planche 3-50

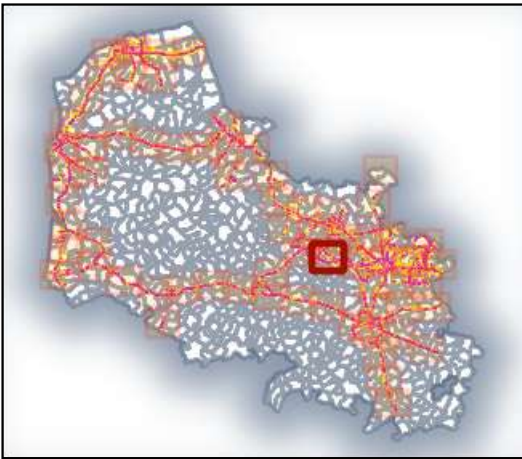

Valeurs isophones  
de jour en Db(A)

 > 68

0 0.5 1 km

Direction départementale  
des territoires et de la mer  
du Pas-de-Calais

Réalisation : MCSIG  
Source : DDTM 62  
CEREMA  
BD Topo, © IGN v2  
Date : 20 janvier 2023  
Référence : 2023-014





# PRÉFET DU PAS-DE-CALAIS

Liberté  
Égalité  
Fraternité

Carte de bruit stratégique  
de la 4ème échéance  
de la directive 2002/49/CE

Réseau routier  
non concédé  
Type C - Lden

Planche 3-51

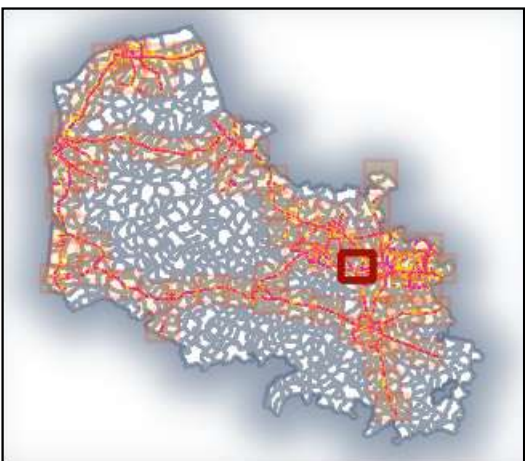

Valeurs isophones  
de jour en Db(A)

 > 68

0 0.5 1 km

Direction départementale  
des territoires et de la mer  
du Pas-de-Calais

Réalisation : MCSIG  
Source : DDTM 62  
CEREMA  
BD Topo, © IGN v2  
Date : 20 janvier 2023  
Référence : 2023-014

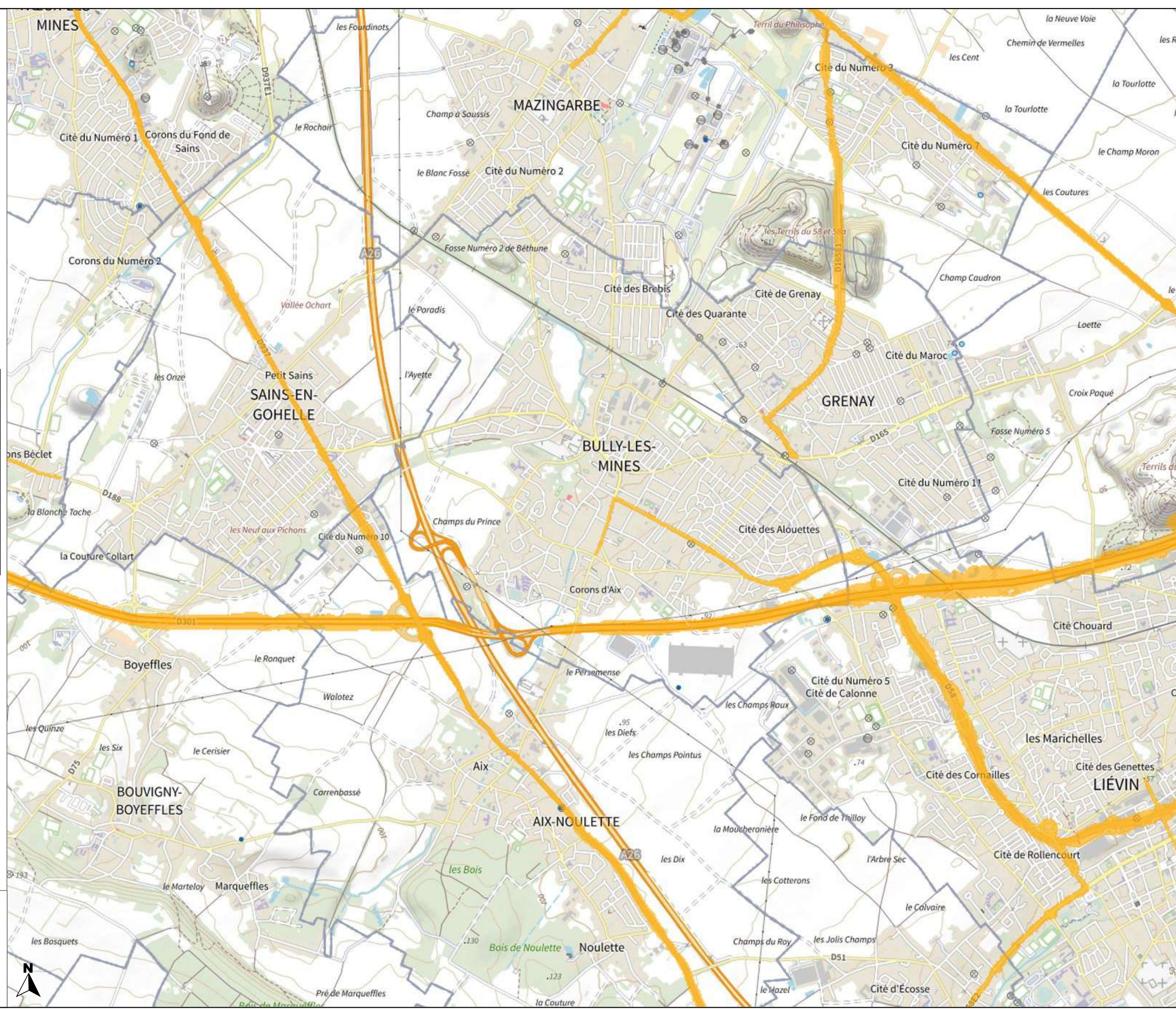



# PRÉFET DU PAS-DE-CALAIS

Liberté  
Égalité  
Fraternité

Carte de bruit stratégique  
de la 4ème échéance  
de la directive 2002/49/CE

Réseau routier  
non concédé  
Type C - Lden

Planche 3-52

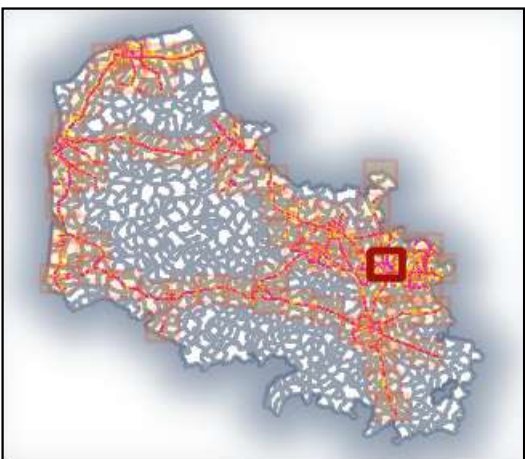

Valeurs isophones  
de jour en Db(A)

 > 68

0 0.5 1 km

Direction départementale  
des territoires et de la mer  
du Pas-de-Calais

Réalisation : MCSIG  
Source : DDTM 62  
CEREMA  
BD Topo, © IGN v2  
Date : 20 janvier 2023  
Référence : 2023-014

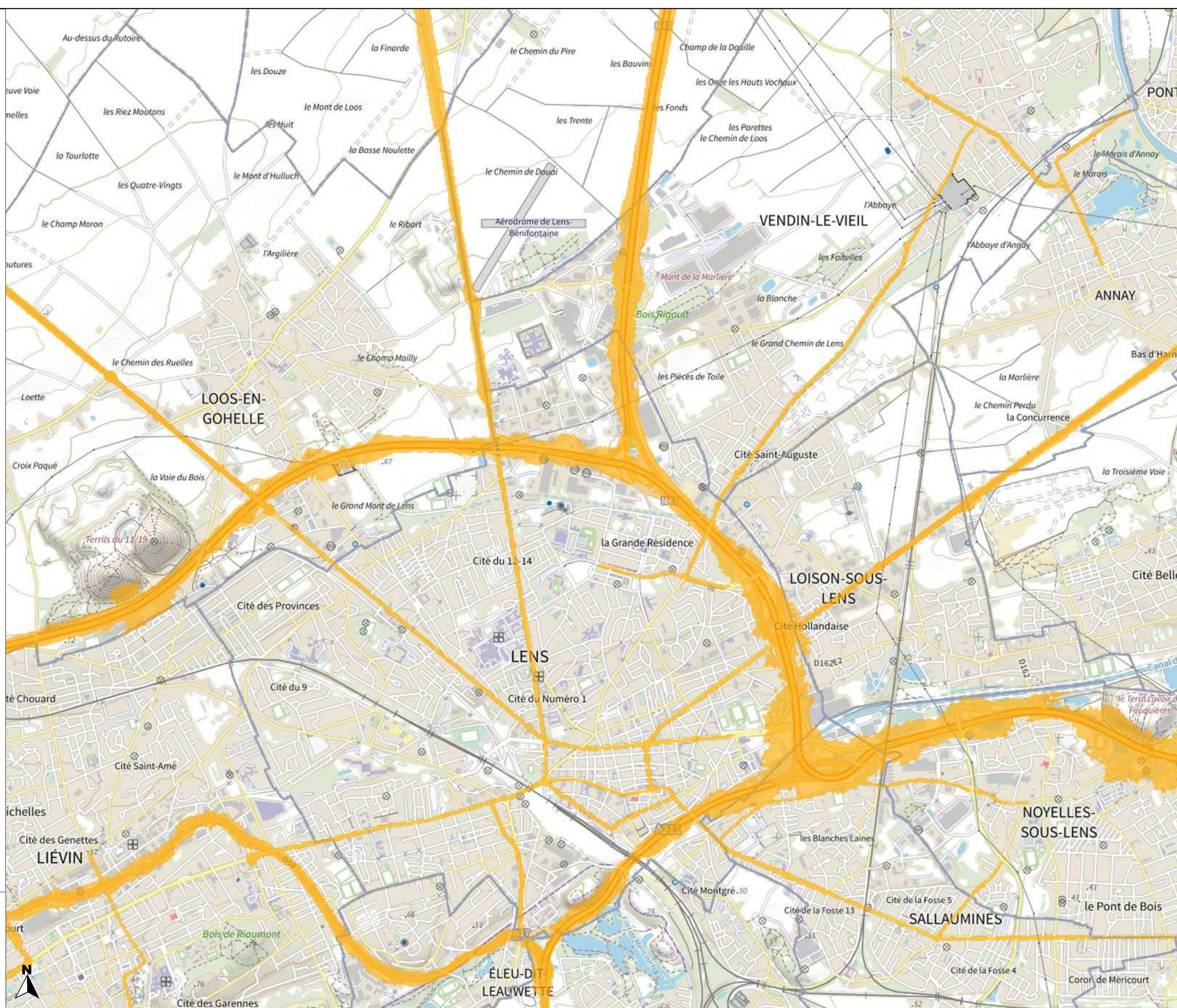



# PRÉFET DU PAS-DE-CALAIS

Liberté  
Égalité  
Fraternité

Carte de bruit stratégique  
de la 4ème échéance  
de la directive 2002/49/CE

Réseau routier  
non concédé  
Type C - Lden

Planche 3-53

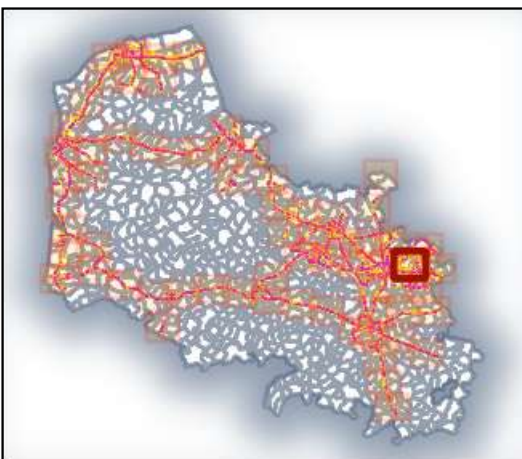

Valeurs isophones  
de jour en Db(A)

 > 68

0 0.5 1 km

Direction départementale  
des territoires et de la mer  
du Pas-de-Calais

Réalisation : MCSIG  
Source : DDTM 62  
CEREMA  
BD Topo, ©© IGN v2  
Date : 20 janvier 2023  
Référence : 2023-014

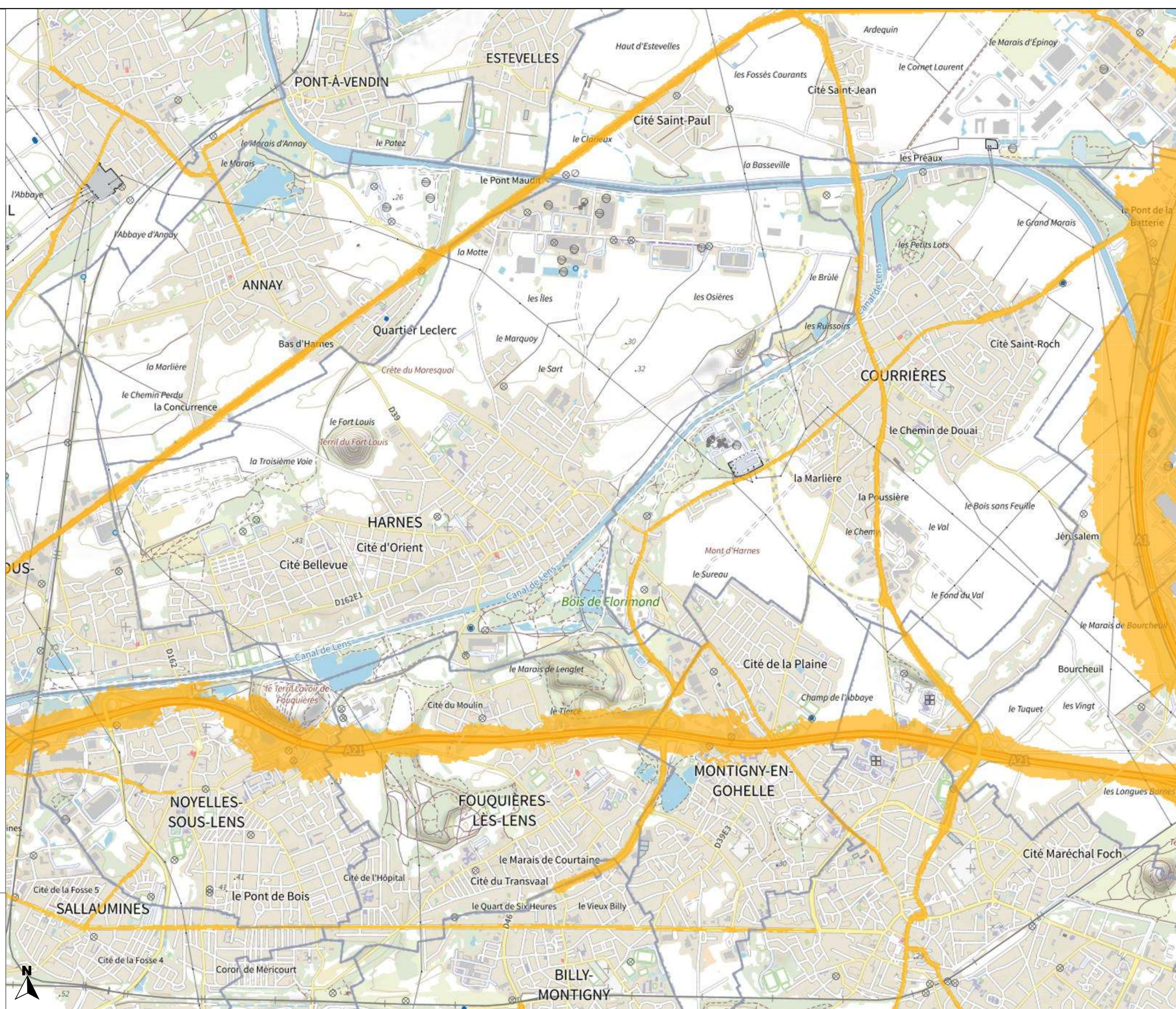



# PRÉFET DU PAS-DE-CALAIS

Liberté  
Égalité  
Fraternité

Carte de bruit stratégique  
de la 4ème échéance  
de la directive 2002/49/CE

Réseau routier  
non concédé  
Type C - Lden

Planche 3-54

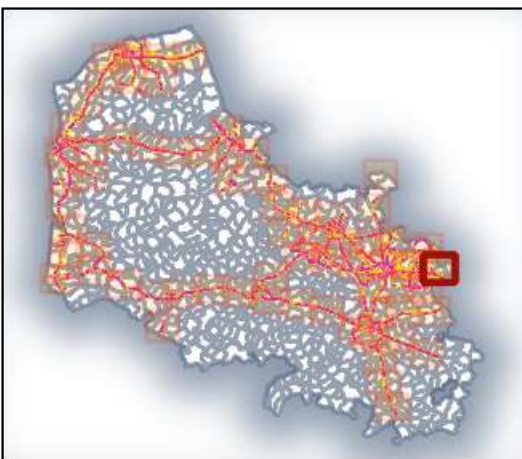

Valeurs isophones  
de jour en Db(A)

 > 68

0 0.5 1 km

Direction départementale  
des territoires et de la mer  
du Pas-de-Calais

Réalisation : MCSIG  
Source : DDTM 62  
CEREMA  
BD Topo, ©© IGN v2  
Date : 20 janvier 2023  
Référence : 2023-014

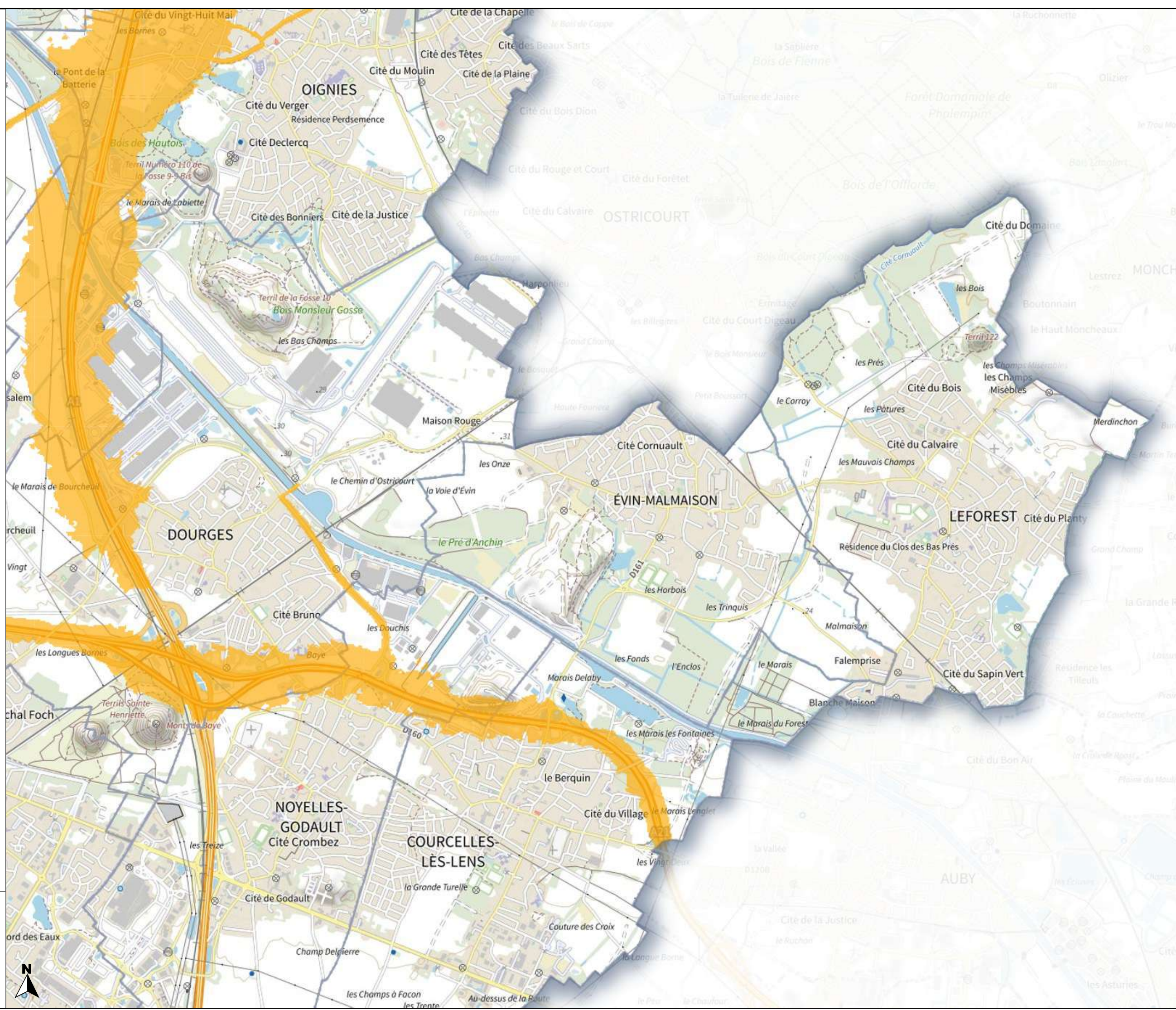





# PRÉFET DU PAS-DE-CALAIS

Liberté  
Égalité  
Fraternité

Carte de bruit stratégique  
de la 4ème échéance  
de la directive 2002/49/CE

Réseau routier  
non concédé  
Type C - Lden

Planche 3-55

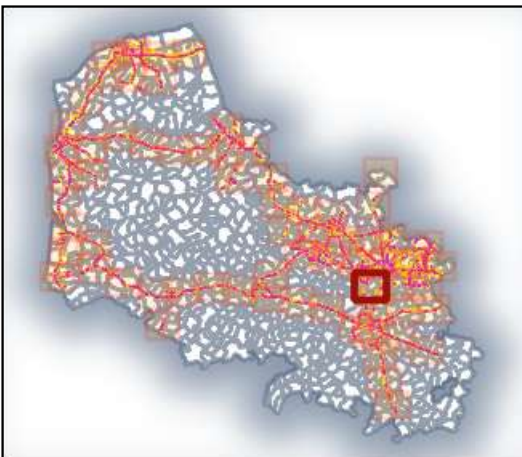

Valeurs isophones  
de jour en Db(A)

 > 68

0 0.5 1 km

Direction départementale  
des territoires et de la mer  
du Pas-de-Calais

Réalisation : MCSIG  
Source : DDTM 62  
CEREMA  
BD Topo, © IGN v2  
Date : 20 janvier 2023  
Référence : 2023-014

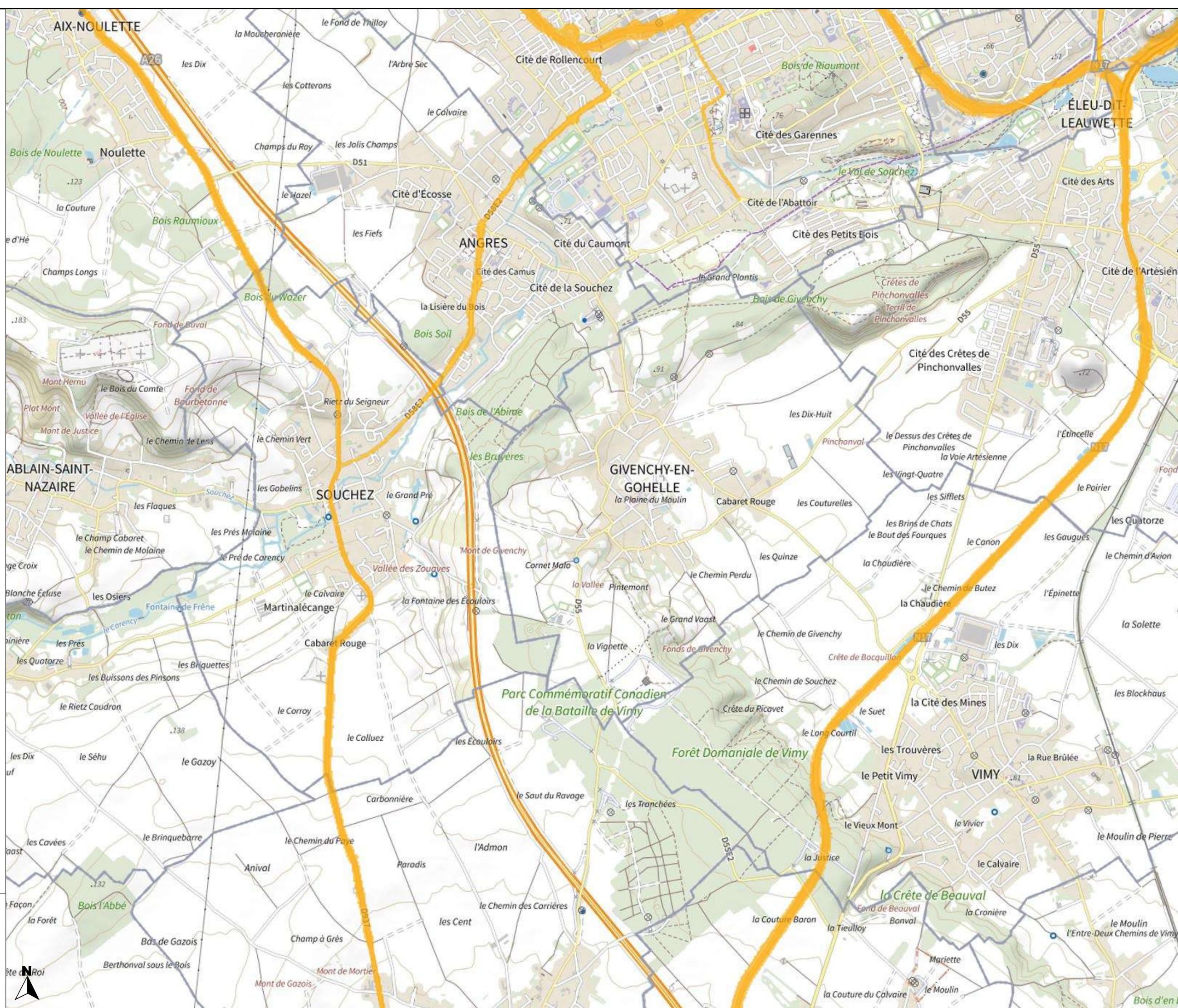



# PRÉFET DU PAS-DE-CALAIS

Liberté  
Égalité  
Fraternité

Carte de bruit stratégique  
de la 4ème échéance  
de la directive 2002/49/CE

Réseau routier  
non concédé  
Type C - Lden

Planche 3-56

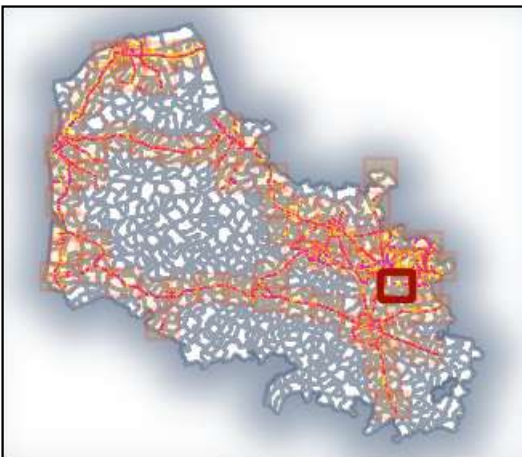

Valeurs isophones  
de jour en Db(A)

 > 68

0 0.5 1 km

Direction départementale  
des territoires et de la mer  
du Pas-de-Calais

Réalisation : MCSIG  
Source : DDTM 62  
CEREMA  
BD Topo, ©© IGN v2  
Date : 20 janvier 2023  
Référence : 2023-014





# PRÉFET DU PAS-DE-CALAIS

Liberté  
Égalité  
Fraternité

Carte de bruit stratégique  
de la 4ème échéance  
de la directive 2002/49/CE

Réseau routier  
non concédé  
Type C - Lden

Planche 3-57

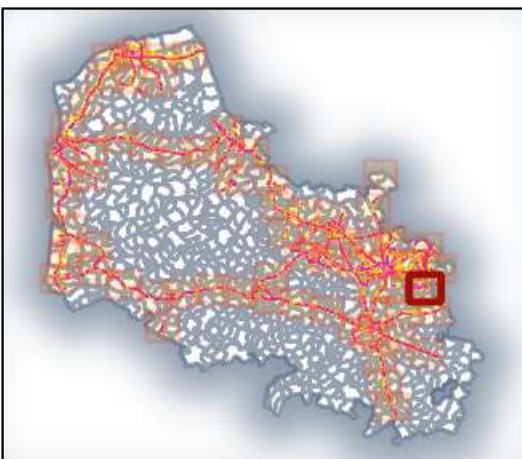

Valeurs isophones  
de jour en Db(A)

 > 68

0 0.5 1 km

Direction départementale  
des territoires et de la mer  
du Pas-de-Calais

Réalisation : MCSIG  
Source : DDTM 62  
CEREMA  
BD Topo, © IGN v2  
Date : 20 janvier 2023  
Référence : 2023-014

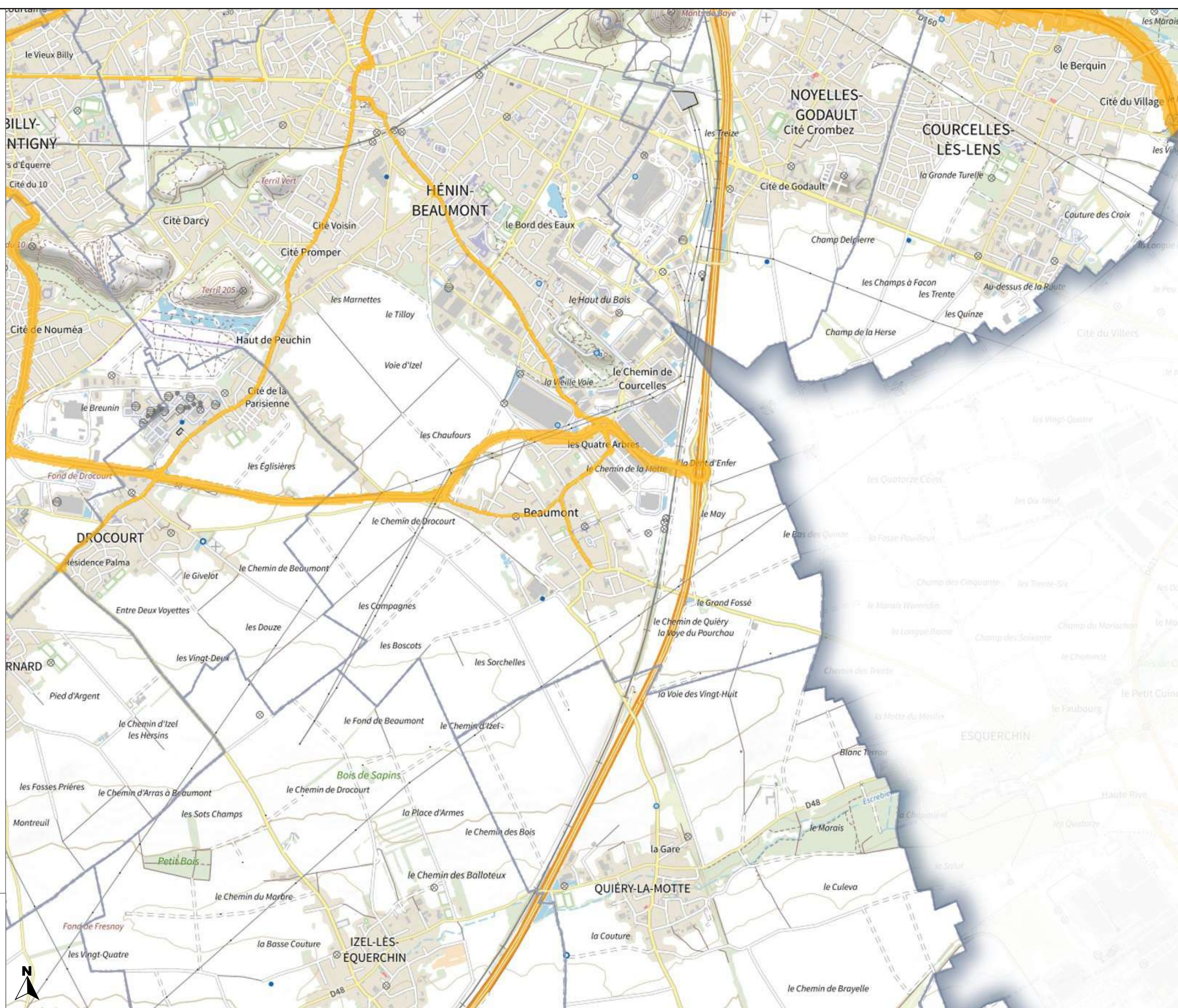



# PRÉFET DU PAS-DE-CALAIS

Liberté  
Égalité  
Fraternité

## Carte de bruit stratégique de la 4ème échéance de la directive 2002/49/CE

Réseau routier  
non concédé  
Type C - Lden

Planche 3-58

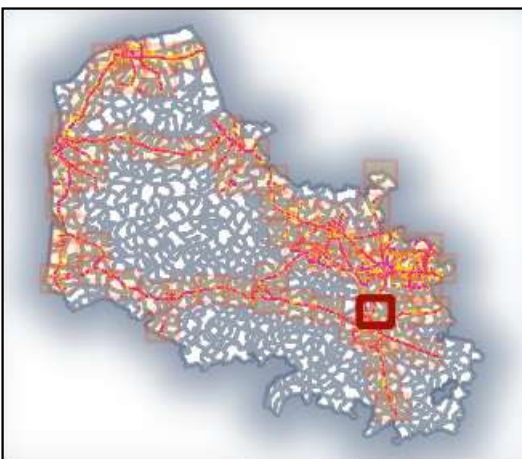

Valeurs isophones  
de jour en Db(A)

 > 68

0 0.5 1 km

Direction départementale  
des territoires et de la mer  
du Pas-de-Calais

Réalisation : MCSIG  
Source : DDTM 62  
CEREMA  
BD Topo, © IGN v2  
Date : 20 janvier 2023  
Référence : 2023-014

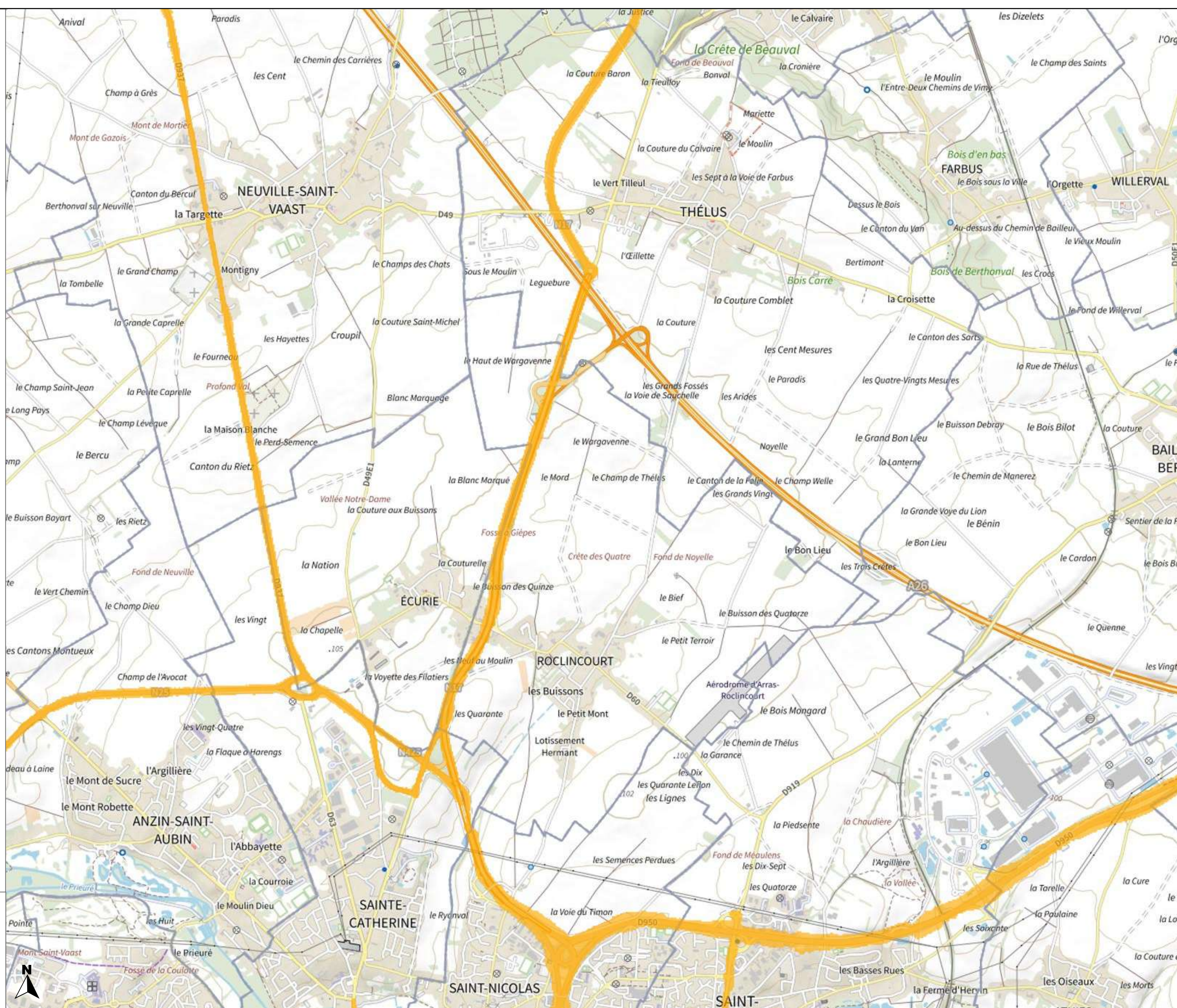



# PRÉFET DU PAS-DE-CALAIS

Liberté  
Égalité  
Fraternité

Carte de bruit stratégique  
de la 4ème échéance  
de la directive 2002/49/CE

Réseau routier  
non concédé  
Type C - Lden

Planche 3-59

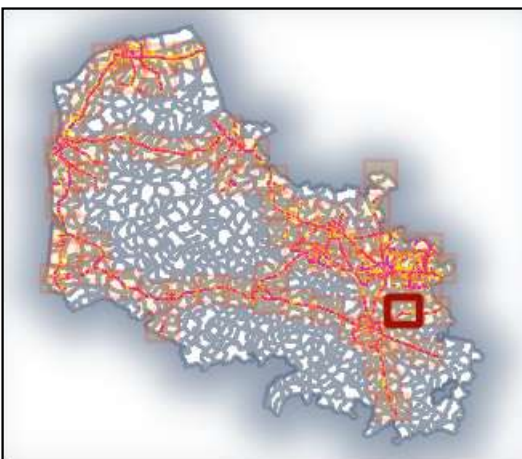

Valeurs isophones  
de jour en Db(A)

 > 68

0 0.5 1 km

Direction départementale  
des territoires et de la mer  
du Pas-de-Calais

Réalisation : MCSIG  
Source : DDTM 62  
CEREMA  
BD Topo, © IGN v2  
Date : 20 janvier 2023  
Référence : 2023-014

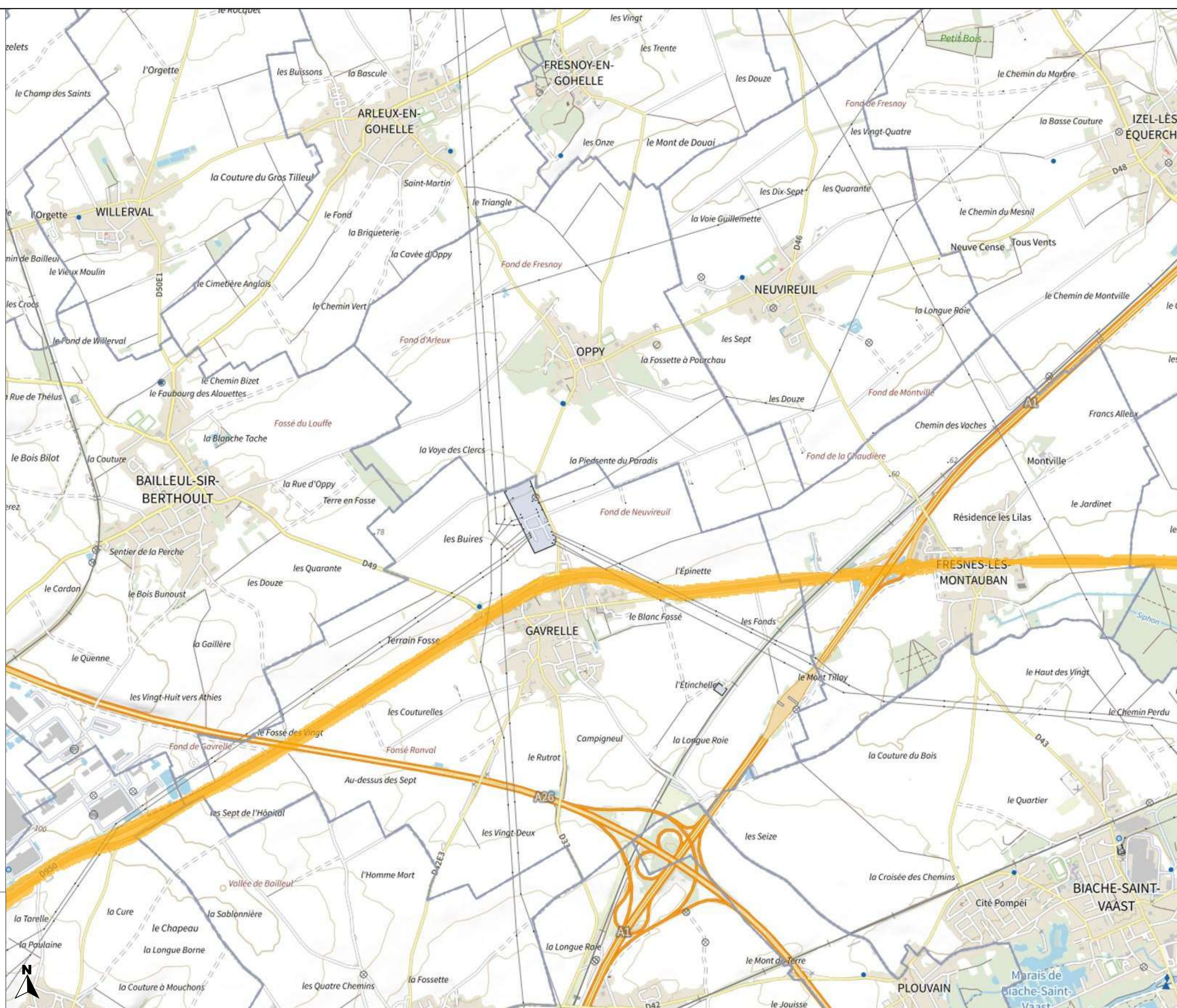



# PRÉFET DU PAS-DE-CALAIS

Liberté  
Égalité  
Fraternité

Carte de bruit stratégique  
de la 4ème échéance  
de la directive 2002/49/CE

Réseau routier  
non concédé  
Type C - Lden

Planche 3-60

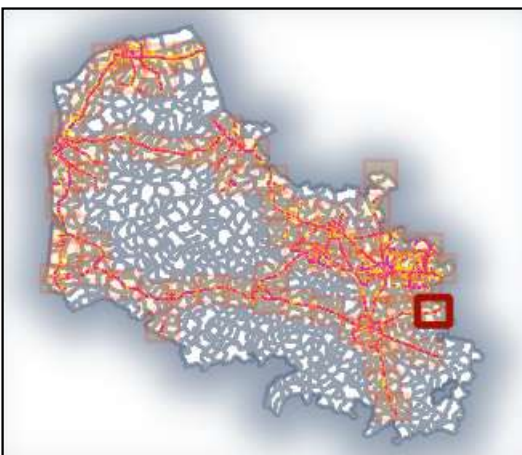

Valeurs isophones  
de jour en Db(A)

 > 68

0 0.5 1 km

Direction départementale  
des territoires et de la mer  
du Pas-de-Calais

Réalisation : MCSIG  
Source : DDTM 62  
CEREMA  
BD Topo, © IGN v2  
Date : 20 janvier 2023  
Référence : 2023-014





# PRÉFET DU PAS-DE-CALAIS

Liberté  
Égalité  
Fraternité

## Carte de bruit stratégique de la 4ème échéance de la directive 2002/49/CE

### Réseau routier non concédé Type C - Lden

### Planche 3-61

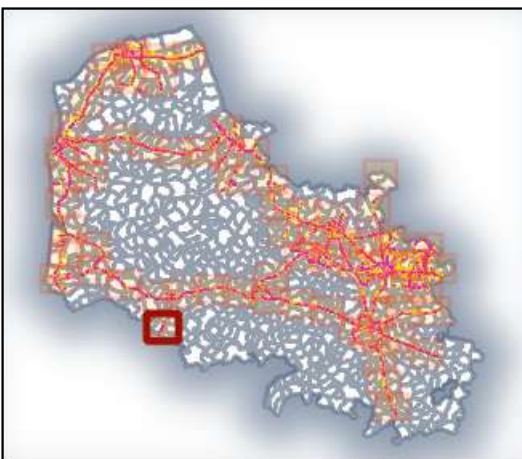

### Valeurs isophones de jour en Db(A)

 > 68

0 0.5 1 km

### Direction départementale des territoires et de la mer du Pas-de-Calais

Réalisation : MCSIG  
Source : DDTM 62  
CEREMA  
BD Topo, © IGN v2  
Date : 20 janvier 2023  
Référence : 2023-014

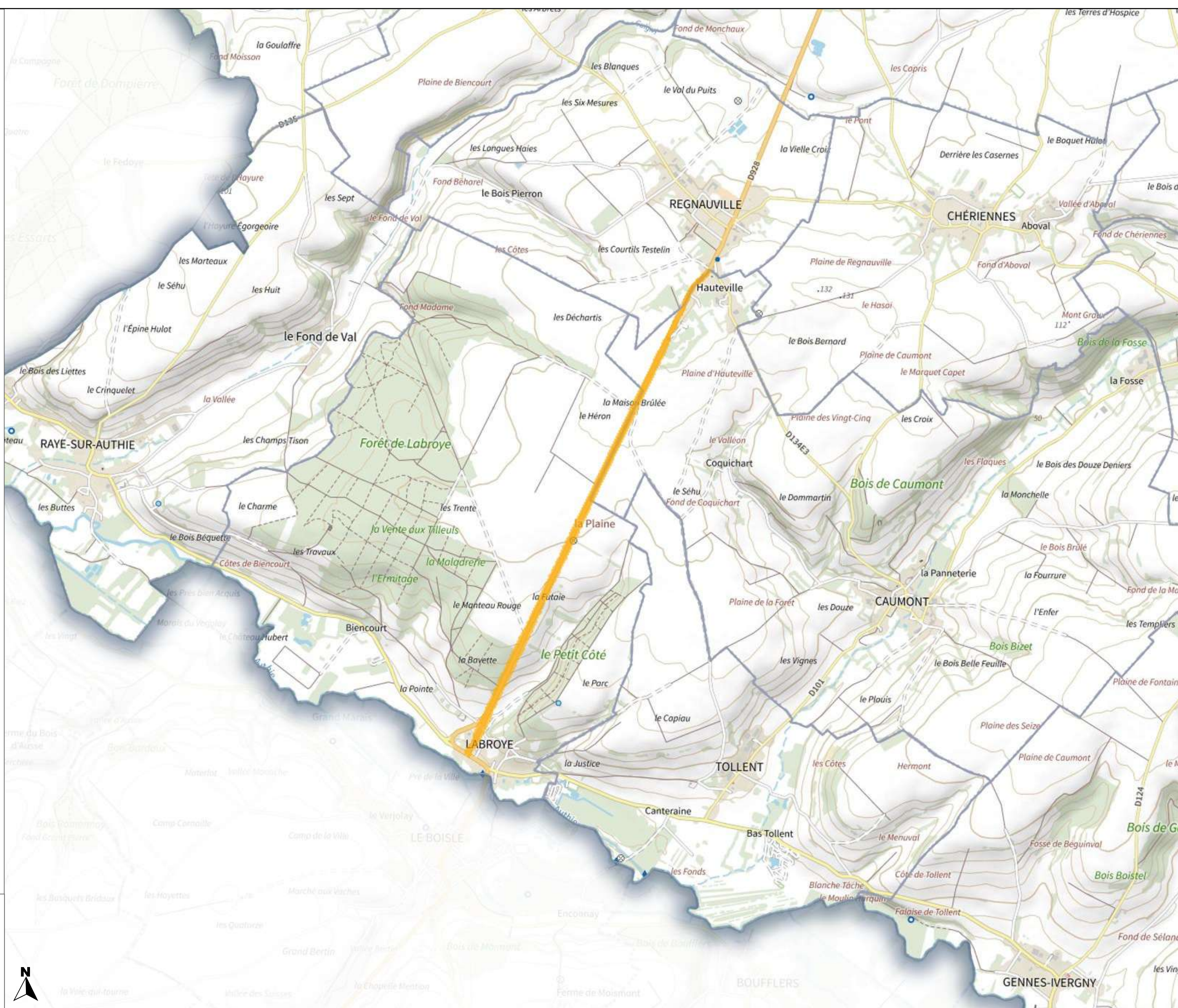



# PRÉFET DU PAS-DE-CALAIS

Liberté  
Égalité  
Fraternité

Carte de bruit stratégique  
de la 4ème échéance  
de la directive 2002/49/CE

Réseau routier  
non concédé  
Type C - Lden

Planche 3-62

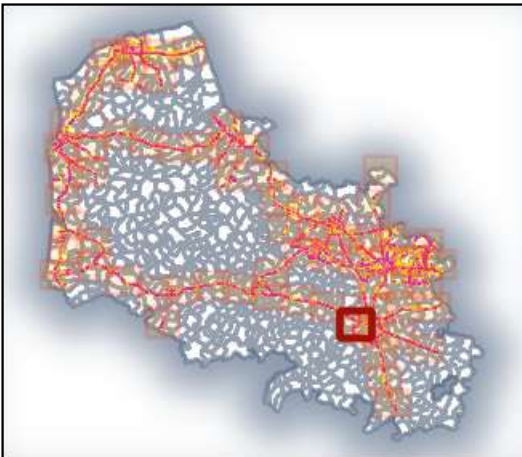

Valeurs isophones  
de jour en Db(A)

 > 68

0 0.5 1 km

Direction départementale  
des territoires et de la mer  
du Pas-de-Calais

Réalisation : MCSIG  
Source : DDTM 62  
CEREMA  
BD Topo, © IGN v2  
Date : 20 janvier 2023  
Référence : 2023-014







# PRÉFET DU PAS-DE-CALAIS

Liberté  
Égalité  
Fraternité

Carte de bruit stratégique  
de la 4ème échéance  
de la directive 2002/49/CE

Réseau routier  
non concédé  
Type C - Lden

Planche 3-63

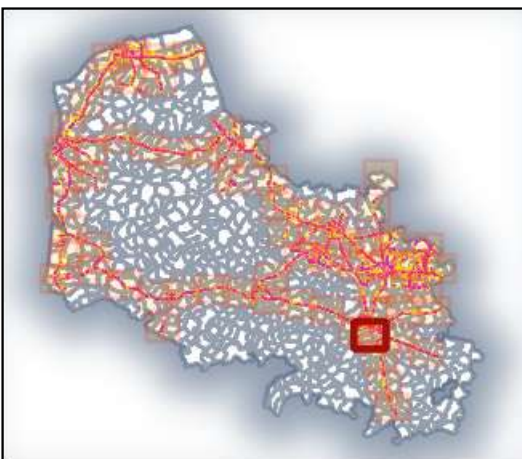

Valeurs isophones  
de jour en Db(A)

 > 68

0 0.5 1 km

Direction départementale  
des territoires et de la mer  
du Pas-de-Calais

Réalisation : MCSIG  
Source : DDTM 62  
CEREMA  
BD Topo, © IGN v2  
Date : 20 janvier 2023  
Référence : 2023-014

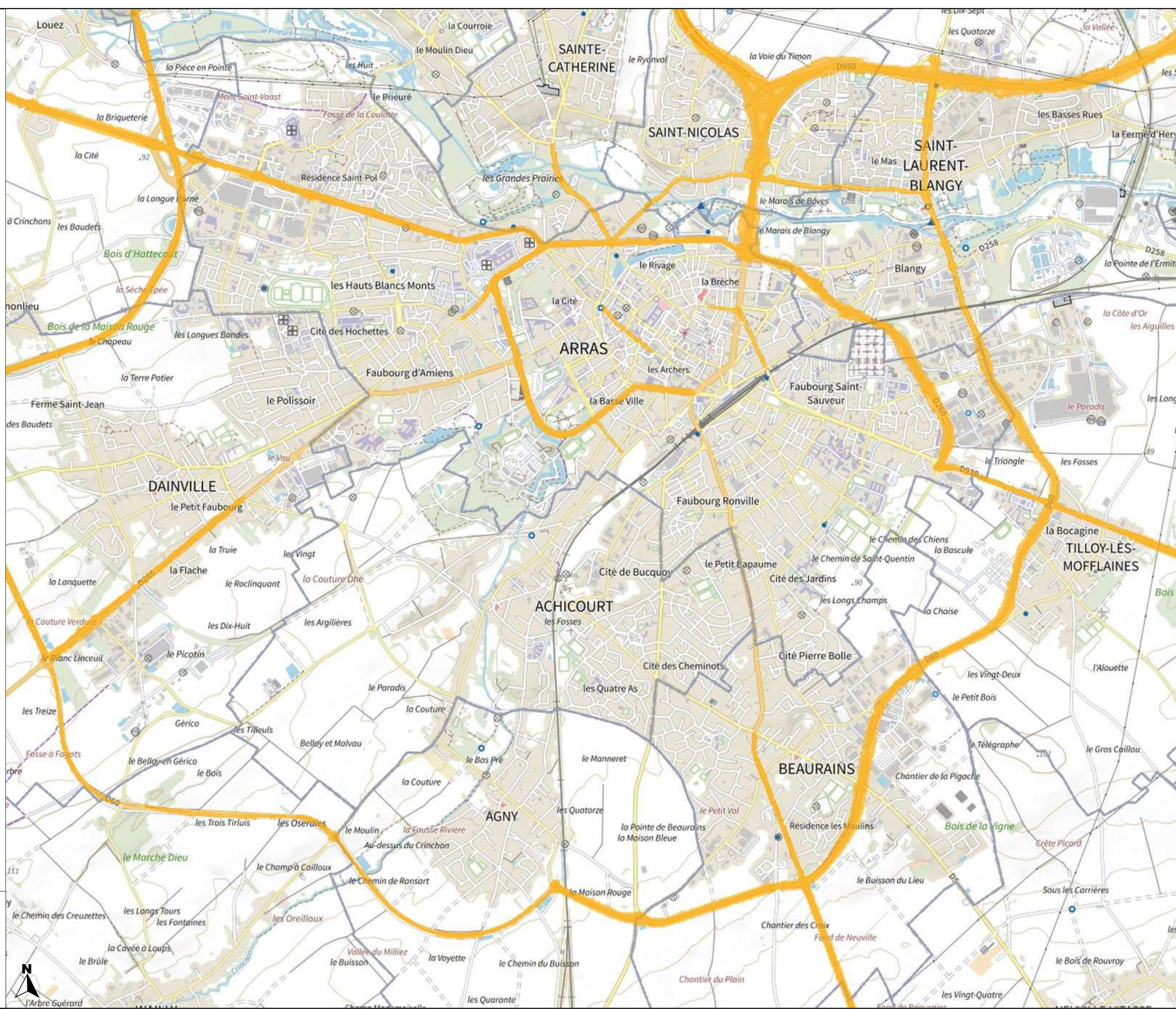



# PRÉFET DU PAS-DE-CALAIS

Liberté  
Égalité  
Fraternité

Carte de bruit stratégique  
de la 4ème échéance  
de la directive 2002/49/CE

Réseau routier  
non concédé  
Type C - Lden

Planche 3-64

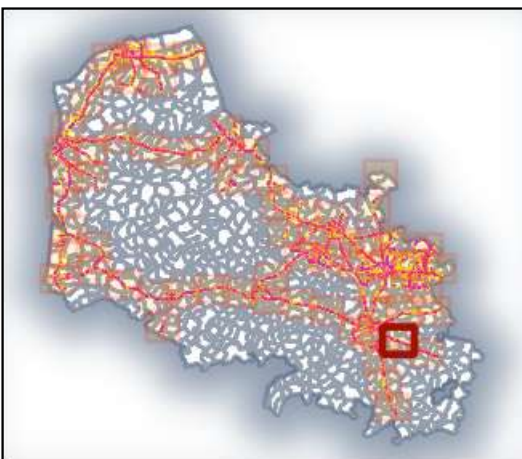

Valeurs isophones  
de jour en Db(A)

 > 68

0 0.5 1 km

Direction départementale  
des territoires et de la mer  
du Pas-de-Calais

Réalisation : MCSIG  
Source : DDTM 62  
CEREMA  
BD Topo, © IGN v2  
Date : 20 janvier 2023  
Référence : 2023-014

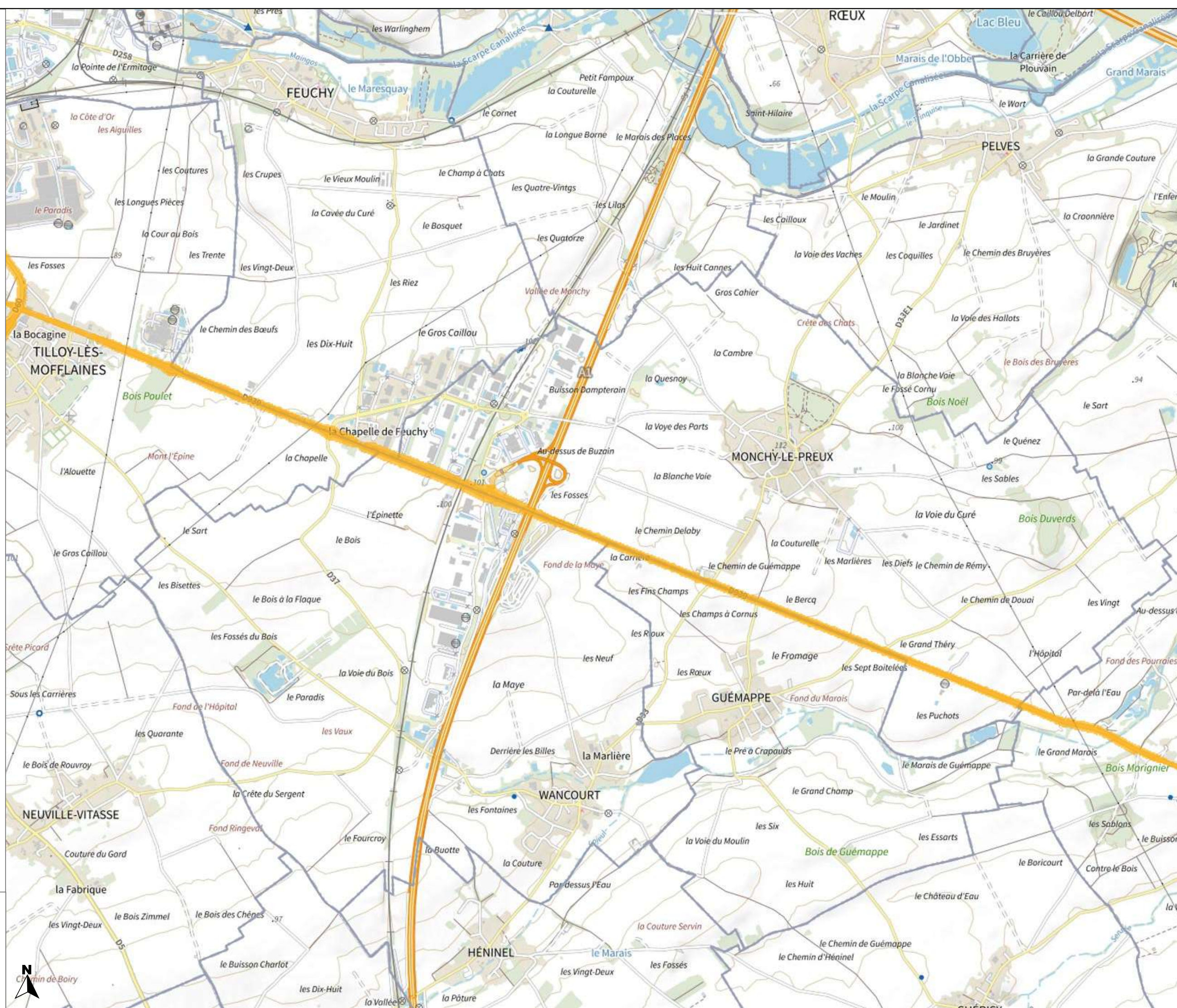



# PRÉFET DU PAS-DE-CALAIS

Liberté  
Égalité  
Fraternité

## Carte de bruit stratégique de la 4ème échéance de la directive 2002/49/CE

### Réseau routier non concédé Type C - Lden

### Planche 3-65

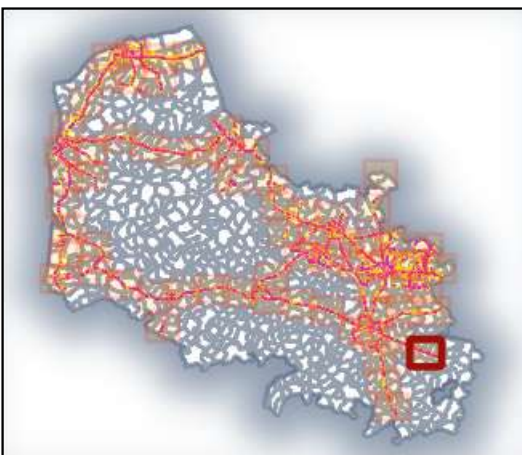

### Valeurs isophones de jour en Db(A)

 > 68

0 0.5 1 km

### Direction départementale des territoires et de la mer du Pas-de-Calais

Réalisation : MCSIG  
Source : DDTM 62  
CEREMA  
BD Topo, © IGN v2  
Date : 20 janvier 2023  
Référence : 2023-014

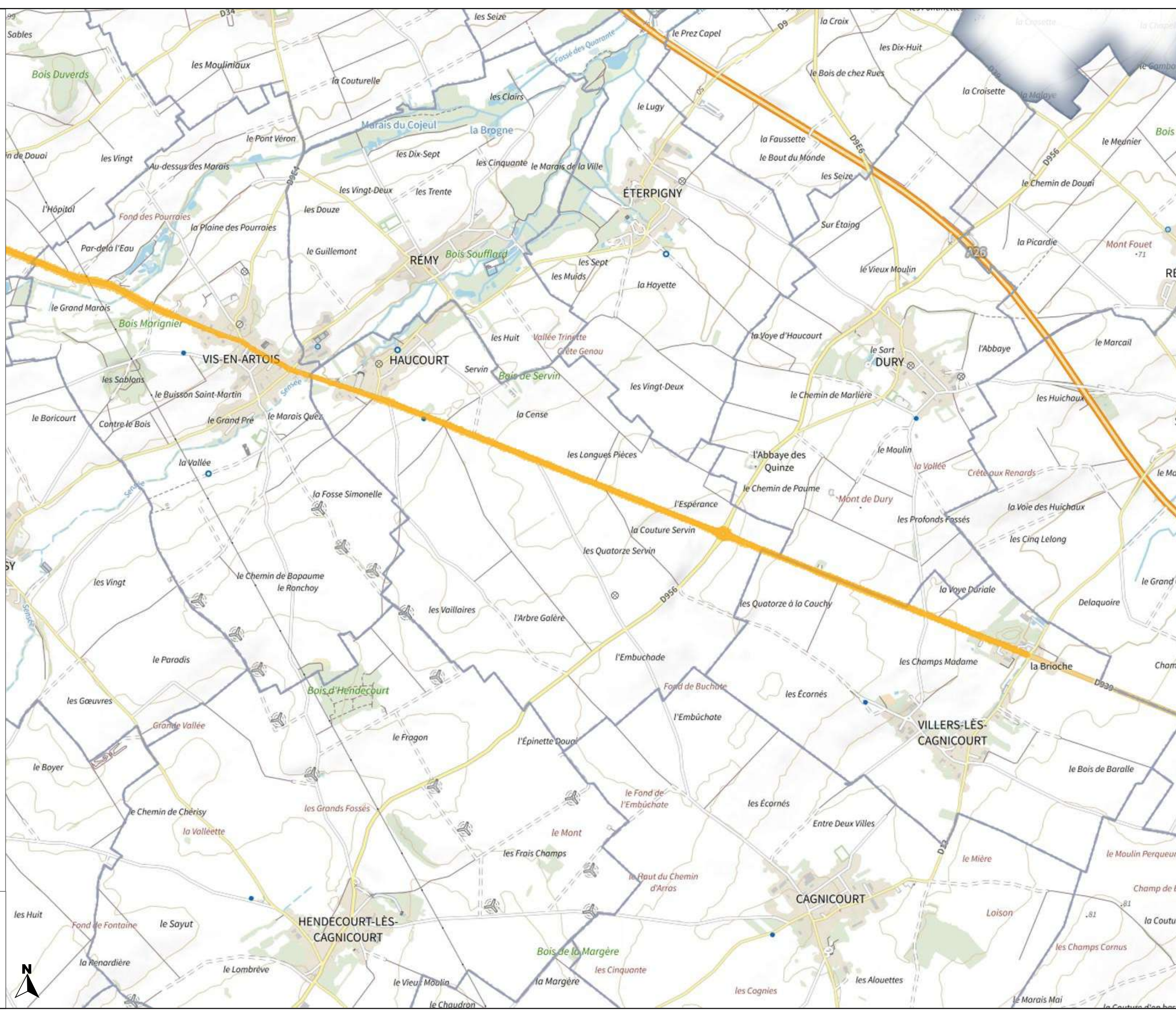



# PRÉFET DU PAS-DE-CALAIS

Liberté  
Égalité  
Fraternité

## Carte de bruit stratégique de la 4ème échéance de la directive 2002/49/CE

### Réseau routier non concédé Type C - Lden

### Planche 3-66

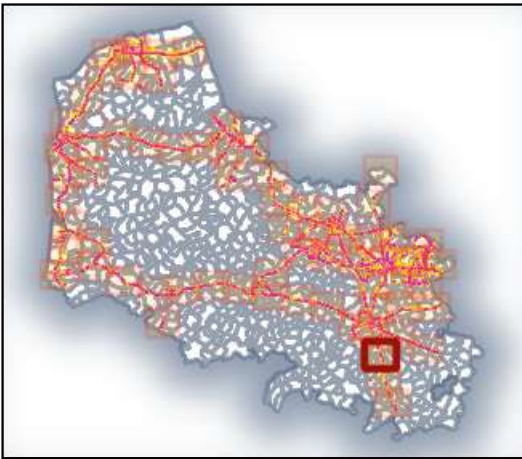

### Valeurs isophones de jour en Db(A)

 > 68

0 0.5 1 km

### Direction départementale des territoires et de la mer du Pas-de-Calais

Réalisation : MCSIG  
Source : DDTM 62  
CEREMA  
BD Topo, © IGN v2  
Date : 20 janvier 2023  
Référence : 2023-014





# PRÉFET DU PAS-DE-CALAIS

Liberté  
Égalité  
Fraternité

Carte de bruit stratégique  
de la 4ème échéance  
de la directive 2002/49/CE

Réseau routier  
non concédé  
Type C - Lden

Planche 3-67

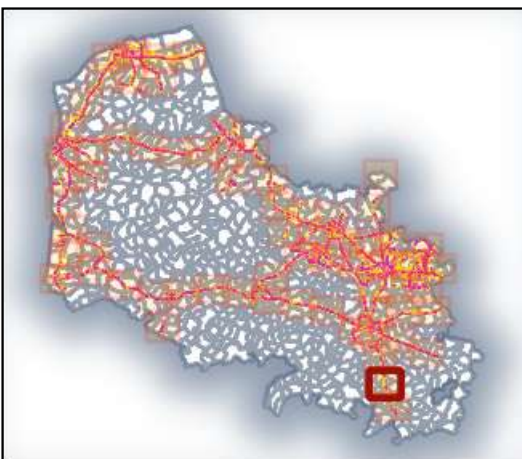

Valeurs isophones  
de jour en Db(A)

 > 68

0 0.5 1 km



Direction départementale  
des territoires et de la mer  
du Pas-de-Calais

Réalisation : MCSIG  
Source : DDTM 62  
CEREMA  
BD Topo, © IGN v2  
Date : 20 janvier 2023  
Référence : 2023-014





# PRÉFET DU PAS-DE-CALAIS

Liberté  
Égalité  
Fraternité

Carte de bruit stratégique  
de la 4ème échéance  
de la directive 2002/49/CE

Réseau routier  
non concédé  
Type C - Lden

Planche 3-68

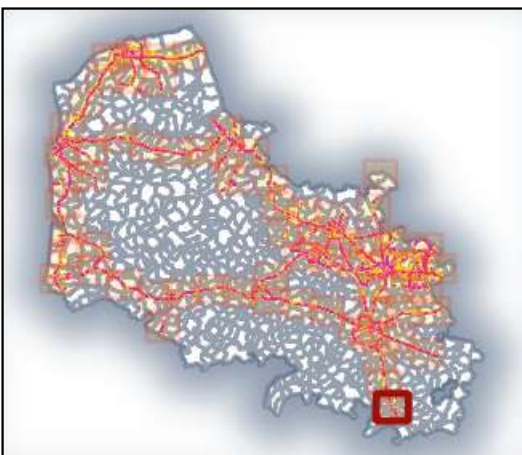

Valeurs isophones  
de jour en Db(A)

 > 68

0 0.5 1 km

Direction départementale  
des territoires et de la mer  
du Pas-de-Calais

Réalisation : MCSIG  
Source : DDTM 62  
CEREMA  
BD Topo, © IGN v2  
Date : 20 janvier 2023  
Référence : 2023-014

